ANO 20

TRIBUNA DA FRONTEIRA

DIÁRIO REGIONAL

Diretor: Ivaldo Pereira

Bela Vista/MS - Sexta-Feira - 15 de Novembro de 1.991 - Nº: 1.131 - Jardim,Maracaju,Caracol,Porto Murtinho,Antonio João,Bonito,Guia L. da Laguna-Cr$-300,00

ESGOTO CORRE A CÉU ABERTO PELO QUINTAL DE DEZENAS DE RESIDÊNCIAS

Esta semana o Sr. Orlando Gomes telefonou para a redação pedindo a presença de um repórter, segundo ele, "já havia feito reclamações aos políticos, Prefeitos anterior e atual, Vereadores, aos responsáveis pela saúde pública, enfim, à todo mundo, sem que ninguém tomasse qualquer providência". Imediatamente seguimos para sua residência, lá chegando constatamos o verdadeiro estado de calamidade pública enfrentado, não só pelo reclamante, e sim por dezemas de moradores das Ruas Alvares Cabral, Marechal Deodoro, Voluntários da Pátria e Barão do Triunfo, entre outras.

Trata-se de um esgoto vindo da Rua Alvares Cabral, uma quadra abaixo do Colégio Joaquim Murtinho, mal canalizado, que inunda as residências paralelas à ele e após um bueiro de diâmetro muito pequeno que impede sua vazão normal, segue passando por dentro dos quintais das residências da Sra. Petrona Canteiro, Sr. Aristides Aranda, Orlando Gomes, Eduardo Duarte, Euzita Larangeira, Antonio Bento, Valdeir Lopes (Bigode), Leona Flores e outros, chegando até o canal da Avenida Teodoro Sativa.

Essas residências em dias de chuva, ficam totalmente ilhadas pelas águas que transbordam o pequeno Córrego imundo que existe há mais de quarenta anos e segundo os moradores, sem que ninguém tome qualquer providência. O mau cheiro e a podridão são insuportáveis, várias residências ficam com a água mais de meio metro dentro de suas casas em dias chuvosos, os encanamentos, poços mortos e fossas não resistem e estouram, indo tudo por água abaixo, as tábuas das casas de madeiras apodrecem rapidamente e, o pior de tudo, as famílias precisam ter o maior cuidado com as crianças que além de correrem o risco de irem água abaixo quando o canal está cheio, estão permanentemente ameaçadas de contrairem todo tipo de doenças vindas nas águas podres e fedorentas.

O proprietário de uma das residências informou que o Vereador Sydney Nunes Leite, do PDT, foi o único político da atual legislatura que esteve verificando o problema, mostrou-se bastante sensível e disse que iria tomar as providências necessárias, só que até agora nenhuma solução aconteceu. Orlando Gomes disse à reportagem que quando viu a propaganda no Jornal de um Vereador promovendo jogos na praia do Apa ficou revoltado, "eles são bons de palavras e de microfone, fazem essas coisas para aparecer politicamente, mas não enxergam o sofrimento de todas essas pessoas que pagam seus impostos regularmente, vários são comerciantes e prestadores de serviços, a maioria pobres que não tem outra saída senão clamar ao poder público uma solução para essa pouca vergonha".

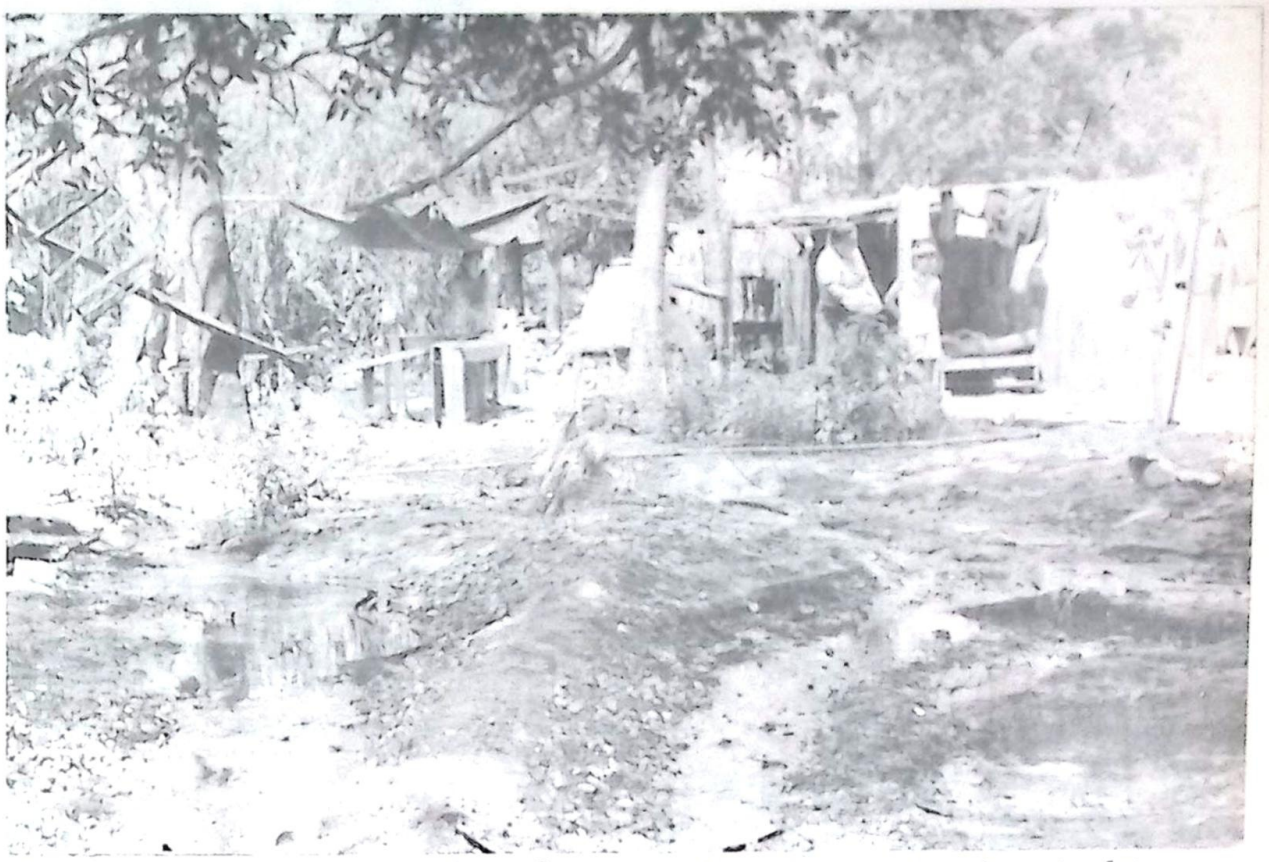

Fica o pedido das mais de dez famílias que já perderam animais como porcos, cachorros, gatos e galinhas levados pelas águas, além de objetos e utensílios, fica o pedido aos políticos, aos Vereadores, ao Prefeito Municipal, ao Engenheiro Marcos Câmara de Moraes, para que dêem uma olhada e procurem solucionar o problema verificado naquele local, realmente é dos mais sérios.

Com certeza todos saberão agradecer na devida hora esse grande benefício que podem fazer àquelas pessoas.

INFORME TF
(Ubaldino Rodrigues)
PÁGINA - 03

Kalife Defende Micro e Pequenos Empresários

Vereador e Secretário da Câmara Mun. de Bela Vista João Kalife

O Vereador João Kalife, ligado ao ex Prefeito e candidato a Prefeito nas próximas eleições, Abraão Zacarias, citando como exemplo o Governo do Paraná, onde o incentivo à micro e pequena Empresa dinamizou a economia daquele Estado, disse que está elaborando um Projeto de Apoio à pequena e micro empresa e produtores rurais, incentivando desta forma a implantação de novos negócios em Bela Vista e a criação de um cinturão verde que abasteceria a nossa cidade.

O Brasil atravessa um momento difícil, as mudanças necessárias devem se iniciar pelos Municípios, cabe aos Prefeitos, Associações Comerciais, Clubes de Serviços, Sindicatos, enfim, aos que possuem representatividade, trabalharem em conjunto, com criatividade, visando gerar empregos e aumentar a produtividade.

Esta é a idéia do Vereador João Kalife, endossada pelo ex Prefeito Abraão, que diz, "precisamos cuidar dos pequenos, estes são os maiores geradores de empregos".

Palestra no Rotary

Sexta-feira, após a noite de autógrafos da Escritora Raquel Naveira, uma promoção da Secretaria de Educação, do Município, iniciativa da Professora Enoly Loureiro de Assis, aconteceu no ROTARY CLUB a palestra do rotariano e Professor da Universidade Federal, Gete Otano da Rosa, irmão do também rotariano, bancário e produtor rural Garibaldi da Rosa Neto. Gete veio em companhia de seu irmão João Jabes Otano da Rosa.

Gete, médico-veterinário, com pós graduação e doutorado nos EEUU, falou a respeito de sua recente viagem à Escócia.

Brilhante, como das outras vezes que esteve em Bela Vista, Gete comentou a respeito do cotidiano dos escoceses, suas tradições, modo de vida, cultura, sonhos e esperanças. "A Escócia é um País lindo, muito desenvolvido, mas falta o Sol, aquele nosso sol que faz do Brasil um País diferente e o brasileiro um povo abençoado". Após as palavras de Gete, ficou-nos, mais do que nunca, a certeza de que, o BRASIL TEM JEITO, SIM.

Classificados Tribuna

A partir de hoje TRIBUNA DA FRONTEIRA - Diário Regional - com circulação diária em Bela Vista, Caracol, Jardim, Guia Lopes da Laguna, Porto Murtinho, Bonito, Antonio João, Maracaju, Nioaque e Campo Grande, passará a publicar a seção de CLASSIFICADOS.

São pequenos anúncios, medindo 5cm por 7cm, ao custo de Cr$ 500,00 (quinhentos cruzeiros) a publicação.

Compra e venda de imóveis, aluguel de casas, prédios comerciais, venda de veículos, bicicletas, máquinas, enfim, nos CLASSIFICADOS da TRIBUNA pinta de tudo.

Para anunciar, envie texto e o respectivo cheque referente às publicações que desejar, para TRIBUNA DA FRONTEIRA, Avenida Tribuna da Fronteira, nº 564 - Bela Vista - Mato Grosso do Sul.

Os classificados da Tribuna VENDEM MESMO!

PROCURE-NOS HOJE MESMO!

COMENTANDO
NANCY & EQUIPE
PÁGINA - 08

Cerâmica Já-Te-Vi

TIJOLOS DE 08 E 06 FUROS E MACIÇOS
O MELHOR PREÇO DA CIDADE!

RUA JOSÉ LEMES EUGRE, S/N

FONE - (067) 439-1329

BELA VISTA - MATO GROSSO DO SUL

Keipe Dance

** NOS EMBALOS DE SÁBADO À NOITE **
É A MAIS NOVA DISCOTEQUE DA CIDADE!
PROPRIETÁRIOS: AGENOR ZAMPIERRE E
RONALDO QUEIROZ

RUA 29 DE MAIO, PRÓXIMO AO COLÉGIO "BCG"

BONITO - MS

Sá

CABELEIREIRO

RUA TENENTE ERNANY GUSMÃO,66
* CENTRO *
PROPRIETÁRIO:
ADIR LOUBET SÁ
JARDIM-MATO GROSSO DO SUL

Gula's

DISQUE
454-2252

PÇA NESTOR PIRES BARBOSA

ENTREGAMOS EM SUA CASA A PARTIR DAS 18:00 horas

MUZZARELA - muzzarela, azeitona, tomate e orégano
NAPOLITANA - muzzarela, queijo parmesão,tomate e orégano
À GREGA - muzzarela, palmito, ervilha, tomate e azeitona
PORTUGUESA - muzzarela, presunto, ovos, cebola,tomate e azeitona
PALMITO - muzzarela, palmito, tomate e azeitona
ATUM - muzzarela, atum, cebola, tomate e azeitona
CALIFÓRNIA - muzzarela, presunto, figo, abacaxi, pêssego, ameixa e cereja
LOMBO - muzzarela, lombo, cebola, tomate e azeitona
CALABREZA - muzzarela, calabreza, tomate e azeitona
RAVENA - lombo coberto com requeijão e cebola
FRANGO - frango desfiado, milho verde, tomate e requeijão
4 QUEIJO - provolone, catupiry, muzzarela e requeijão
GULA'S - muzzarela, presunto, calabreza bacon, lombo, frango desfiado, tomate, azeitona, ervilha, milho verde e ovo.

LANCHES

X BURGUER, X BACON SALADA, X TUDO , X FRANGO SALADA, X FILÉ - EGG, X FILÉ TUDO, AMERICANO DOG, SALAME QUEIJO, FRANGO DESFIA DO SALADA, NATURAL, X SALADA, X EGG, X TUDO DOG, X FRANGO SALADA MILHO, X FILÉ TUDO DOG, BAURU, SALAME QUEIJO SALADA, PORÇÕES, X BACON, X EGG SALADA, X FRANGO, X FILÉ, X FILÉ SALADA, AMERICANO, MISTO, CACHORRO QUENTE, FILÉ GULA'S, SUCOS, BEBIDAS E SORVETES:

SERVIMOS RODÍZIO DE PIZZAS AOS SÁBADOS
** CONSULTE NOSSOS PREÇOS **

Tribuna da Fronteira

DIÁRIO REGIONAL

Fundação: 20 de Fevereiro de 1972
Propriedade: Rede Belavistense de Jornais
CGC. MF 15.513.203/0001 - 90
Inscrição Estadual: 28.209.003-1
Diretor - Redatbr Chefe - Ivaldo Pereira
Diretora - Administrativa - Maria Estela V. Pereira
Gerente - Gilson Silva Santos

Redação, Administração e Parque Gráfico: Av. Tribuna da Fronteira, 564 - SEDE PRÓPRIA - Fone: (067) 439 - 1410
Redação - Jardim - Rua 14 de Maio, 342 - Fone: 251 - 1669
CAIXA POSTAL 23 - Bela Vista - Mato Grosso do Sul

SUCURSAIS

PORTO MURTINHO - Av. Dr. Corrêa, s/nº - Fone: 287 - 1239
ANTONIO JOÃO - Av. Mato Grosso, 675
MARACAJU - Av. 11 de Junho, 91
BONITO - Rua Piiad Rebuá, s/nº
CARACOL - Av. Brasil, s/nº
(Correspondentes em Campo Grande, Brasília e principais - capitais).

ASSINATURA ANUAL .... 20.000,00 - ASS. SEMESTRAL-15.000,00
PELO CORREIO..... 30.000,00
Não devolvemos originais. O Jornal não se responsabiliza - pelos artigos assinados ou de origem definida.

SUPERMERCADO

ARCO IRIS

FRUTAS, VERDURAS E LEGUMES - SECOS E MOLHADOS - LATARIA EM GERAL - PERFUMARIA - ANEXO MODERNO AÇOUGUE - ENTREGA À DOMICÍLIO.
AV. TEODORO SATIVA, Nº 33 - FONE: (067) 439 - 1958 - BELA VISTA - MS - CEP: 79.260
FILIAL: BELLA VISTA - NORTE - PARAGUAI

ANUNCIE AQUI!

É Sempre um Bom Negócio

CASA AMERICANA

*** DE NELSON RIBEIRO FERES ***
ACEITAMOS CARTÃO OURO CARD, DISTRIBUIDORA COPAGAZ, ARTIGOS PARA PRESENTES, ROUPAS, SUPERMERCADO, LIVRARIA E PAPELARIA, ARTIGOS PARA PESCA, ARMARINHO EM GERAL, SECOS E MOLHADOS.

Os Melhores Preços da Cidade
Visite-nos e Comprove

RUA DR. CORRÊA, Nº 737 FONE: 287 - 1211 - CENTRO -

PORTO MURTINHO
MATO GROSSO DO SUL

CASA BLANCA NOIVAS

ATENDEMOS COM HORA MARCADA DIA E NOITE. VENHA! PROCURE-NOS E FAÇA DO SEU SONHO UMA REALIDADE

* CONFECCIONAMOS OS MAIS LINDOS VESTIDOS DE NOIVAS PARA VENDA E ALUGUEL; OS MAIS BONITOS ARRANJOS E BUQUES NATURAIS;
* ARRUMAMOS E MAQUIAMOS A NOIVA NO LOCAL DE SUA PREFERÊNCIA.
* TEMOS ROUPAS PARA DAMAS; PADRINHOS E MADRINHAS E FESTA EM GERAL, E PARA OS NOIVOS: SMOKING, TERNOS, FRAQUES E MEIO FRAQUES.
* CONFECÇÃO PRÓPRIA; TEMOS TRÊS ESTILISTAS A SEU DISPOR.

RUA 13 DE MAIO, 2310 - FONE - (067) 382 - 3939
RUA RUI BARBOSA, 2249 - FILIAL - CAMPO GRANDE - MATO GROSSO DO SUL

OBS: NA COMPRA DE UM VESTIDO VOCÊ GANHARÁ UM ARRANJO GRÁTIS.

PROCURE-NOS!

PROMATRE CLÍNICA GERAL

- CLÍNICA GERAL - PARTOS - CIRURGIAS -

A NOVA CASA DE SAÚDE DE JARDIM - MS
MÉDICO RESPONSÁVEL: DR. SANTANA
ATENDIMENTO 24:00 HORAS - FONE: (067) 251-1011
RUA SAUL MORAES DE DEUS, Nº 1212 - VILA BRASIL -

JARDIM

MATO GROSSO DO SUL

Rosa Loubet

DE: GENTIL VARGAS DA ROSA

* Medicamentos veterinários em geral; fábrica de gelo; arames; arreiamentos diversos; vacinas;

RUA SANTO AFONSO, 242 - FONE: 439 - 1216

BELA VISTA - MATO GROSSO DO SUL

Consermaq

ASSISTÊNCIA TÉCNICA EM MÁQUINAS DE: ESCREVER ELÉTRICAS OU ELETRÔNICAS E MANUAIS SOMAR E CALCULADORAS ELETRÔNICAS.

RUA - 11 DE JUNHO, 95
TEL - 454 - 1983

MARACAJU - MATO GROSSO DO SUL

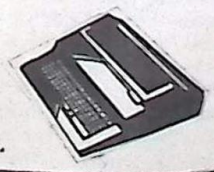

INFORME TF

UBALDINO RODRIGUES

FROILAN QUER ORDEM NO "GALINHEIRO"

O Professor Froilan Cardoso, colunista social e promotor do Concurso de Beleza Miss e Mister Fronteira, ao tomar conhecimento do bate-boca e ameaças entre os promotores do Concurso Garota Verão Estudantil/91, realizado domingo pp., dia 10, e o proprietário da Duende Artes e Promoções, Pascoal Mitidiéri, usou da seguinte frase: "tá faltando ordem nesse galinheiro". Pode parecer engraçado, mas a frase do Professor Froilan exprime a realidade do que vêm acontecendo no meio dos promotores de concursos de beleza em nossa cidade, um quer puxar o tapete do outro, se esquecendo que o sol nasceu para todos. Tá na hora de deixarem os ciúmes e as invejas de lado, afinal de contas o que a sociedade quer e merece são promoções realizadas com competência e alto nível, respeitados esses princípios, quem puder mais chora menos e bola prá frente.

CASSIO PROCURA CANDIDATO A PREFEITO

O Vereador Marcelino - Cássio Biglia Acioli, Presidente do PFL de Bela Vista, disse esta semana à reportagem que está procurando um novo candidato a Prefeito, segundo ele, "depois do papelão que o meu candidato aprontou ele não se elege mais nem chefe de quarteirão". O Vereador não disse o nome do candidato a que se referia e nem qual foi o "papelão" que ele aprontou, mas afirmou que toda a cidade está sabendo.

Vereador Cássio Acioli
Presidente do PFL

APOIO FORA DA CIDADE

Outra informação dada pelo presidente do PFL local, Vereador Cassio Acioli foi a de que um candidato a candidato a Prefeito Municipal esteve no último final de semana procurando apoio à sua candidatura fora de nossa cidade, mais precisamente na capital do Estado.

Quanto a essa informação de Cassio Acioli, "parece que deu tudo errado para o candidato a candidato e provavelmente ele desistirá da candiatura. Coisas da política", disse ele.

DEU O QUE FALAR

Dois comentários publicados em nossa coluna semana passada deu muito o que falar entre nossos leitores: **"O que faz o dinheiro"** e **"Ricos da noite para o dia"**. O primeiro foi elogiado principalmente por pais de famílias que possuem filhas (mulheres), o segundo teve até exemplos, "na frente da minha casa tem um desses" disse um assinante da TF referindo-se a um "rico da noite para o dia". Exemplos desses temos bastante em nossa cidade caro leitor, pena que a Receita, o Fisco, o Leão, seja lá quem for, muitas vezes se preocupa mais com os trabalhadores que dão duro para conseguir o pão de cada dia do que com aqueles que só querem sombra e água fesca e ficam cada dia mais abastados. Em resumo falamos daqueles que não trabalham, ou pelo menos não são vistos trabalhando, e ficam cada dia mais rico, enquanto outros trabalham de sol a sol e estão cada dia mais pobre. Entenderam?

POTÃO SUMIU

Vários moradores do Bairro Costa e Silva estão mobilizados para tentar localizar um portão de ferro que sumiu misteriosamente do campo de futebol anexo ao Centro Comunitário Zulmira Ossuna. O portão de acesso ao campo de futebol havia sido retirado anteriormente por estar com defeitos, nos últimos dias a Associação de Moradores estava ultimando os preparativos para recolocá-lo no lugar quando na semana passada, para surpresa de todos, o portão escureceu e não amanheceu. O problema para o "mão fina" é que praticmaente toda a Juventude do Bairro quer achar o portão para recolocá-lo no seu lugar, dessa forma mais dia ou menos dia ele acaba aparecendo, até pistas já foram levantadas.

MENOR NA MIRA DA POLÍCIA

O menor M.M., que já praticou vários arrombamentos e furtos em nossa cidade está sendo procurado pela Polícia que está de posse de um auto de busca e aprensão. O menor é acusado de ter furtado aparelho de som, tenis M 2.000 e vários outros objetos da residência da Sra. Carmem Melo. M.M., possui várias passagens pela Delegacia de Polícia de Bela Vista por furtos, por ser menor quase nada podia ser feito contra ele, esta semana após comprovar a periculosidade do menor, a justiça liberou a sua busca e aprensão, com isso o larápio deverá passar um bom tempo de molho na cadeia pública de nossa cidade.

ESGOTO DA COHAB

Muita gente ficou mais animada com a notícia de que o Governador Pedro Pedrossian determinou à SANESUL imediatas providências para solucionar o problema do esgoto do Conjunto Residencial Dr. Ely de Araujo Barbosa - Vila COHAB - em nossa cidade, que há mais de ano vêm provocando transtornos aos moradores devido ao forte mau cheiro e podridão que exala até pelas torneiras das casas. Elogiável a interferência do Dr. Gerardo Eriberto de Morais - Promotor de Justiça da Comarca - exigindo uma solução imediata. Mas seria bom que a SANESUL apressasse os trabalhos, pois muita gente não acredita mais em solução nenhuma e nem suporta o forte mau cheiro, tendo muitos inclusive querendo vender suas casasa preço de banana para sair da Vila de uma vez, principalmente aqueles que residem próximos ao local onde o esgoto corre livre e solto a céu aberto.

FALANDO EM ESGOTO

É quase insuportável o cheiro que exala das tubulações em frente e atrás do Hospital São Vicente de Paula, bem como na rua acima do Hospital, principalmente após as chuvas. Uns dizem que são moradores das imediações que jogam o esgoto direto na tubulação feita com o asfaltamento dessas ruas, o que se for verdade é no mínimo uma grande falta de respeito para com o nariz alheio.

Grave mesmo é o grande número de pessoas, mais de duzentas, que procuram o Hospital São Vicente de Paula diariamente, tem de suportar o cheiro nada agradável em suas narinas o tempo todo. Alguma providência precisa ser tomada com a maior brevidade possível.

O QUE OS POLÍTICOS NÃO VÊEM

Enquanto alguns políticos fazem gauchada com poncho alheio muitos moradores de nossa cidade não aguentam mais suas casas sendo invadidas por enchorradas no dias de chuva, sem que ninguém enxergue isso. Esta semana mesmo fomos convidados a comprovar in loco a pouca vergonha que é um pequeno córrego, que nasce após um bueiro de esgoto, cruza pelo quintal de pelo menos quatro residências, espalhando podridão e inundando tudo nos dias de chuva, até mesmo a sala das casas. Ainda esta semana vamos mostrar, com fotos e reportagem completa, essa situação digna apenas das periferias das mais pobres do norte-nordeste do Brasil.

FÁBIO FESTI É 4ª COLOCADO NA IVª ETAPA DO ESTADUAL DE MOTOCROSS

O belavistense Fábio Festi, 13 anos, conseguiu de forma brilhante a 4ª colocação na IVª Etapa do Campeonato Estadual de Motocross, disputado no último domingo na cidade de Dourados. Participaram da prova disputada em quatro baterias de 15 minutos, mais duas voltas numa pista de 805 metros números pilotos de todo o Estado. Carlos Araujo foi o 1º, Asaghi Yanagihara 2º, Cleber Lupisieri 3º e Fábio Festi 4º.

Com essa classificação obtida o piloto de Bela Vista mantém-se firme na 5º colocação do Estadual e a apenas três pontos do 4º colocado, 162 a 165 respectivamente.

Os parabéns da TF ao jovem piloto e ao seu pai Jurandir Festi, ex-piloto e grande incentivador do filho na prática do esporte que se define em duas palavras, emoção e coragem.

COBRANDO CONTAS

Vários atletas de nossa cidade, que participaram de jogos promovidos há alguns meses atrás estão nos procurando quase que diariamente para que veiculemos matéria cobrando o organizador desses jogos os prêmios prometidos aos vencedores e não entregues, como por exemplo, jogos de camiseta, bolas de futebol, etc... Pedimos um tempo aos atletas para que falássemos primeiro com o promotor dos eventos, o que vamos fazer ainda hoje, caso a situação não seja resolvida, não há outra saída a não ser veicular as denúncias e as reclamações dos deportistas com relação as promoções feitas.

PREFEITO DE BICICLETA

Em tempos de crise financeira nas Prefeituras, diminuição dos repasses do FPM, ICMs e nas arrecadações de impostos, nada mais original que abdicar das mordomias do poder público, como fez o Prefeito de uma cidade do tamanho da nossa, no interior do Paraná, colocou todos os carros oficiais na garagem e deu uma bicicleta para cada assessor. Além do exercício muito benéfico à saúde, a economia o consumo de combustível foi bastante reduzido, gerando uma economia considerável aos cofres públicos. Se a onda pega, já imaginaram o Prefeito Edson Moraes e assessores de bicicleta pelas ruas da cidade, com certeza a popularidade aumentaria ainda mais.

Prefeitura Municipal de Caracol

DECRETO Nº 005/91

O Prefeito Municipal de Caracol, Estado de Mato Grosso do Sul, Dr. Cícero Barbosa da Silva, no uso de suas atribuições que lhes são conferidas por Lei:

DECRETA:

I - Prorrogar por mais 2 (dois) anos a validade do Concurso Público realizado nesta Prefeitura Municipal para cargos de Provimento Efetivo, em 13 de Agosto de 1989 e Homologado em 28 de setembro de 1989, conforme Art. 37 - Seção I da Constituição Federal.

II - Cumpra-se e publique-se.

Paço Municipal, em 13 de Agosto de 1.991.

DECRETO Nº 006/91

O Prefeito Municipal de Caracol, Estado de Mato Grosso do Sul, Dr. Cícero Barbosa da Silva, no uso de suas atribuições que lhes são conferidas por Lei:

DECRETA:

I - pagar em dinheiro as férias do funcionário Sr. Washington Ibanhes Souza - Assistente Administrativo, lotado no Departamento de Fazenda - Código Ta-03 - Classe "F" - do anexo I da Lei nº 203/87, de 18/02/87, admitido em 01/02/90, conforme Portaria nº 007/90, de 01/02/90, por absoluta necessidade de seus serviços. Período 01/02/90 à 01/02/91.

II - Cumpra-se e publique-se.

Paço Municipal, em 18 de Outubro de 1.991.

Dr. Cícero Barbosa da Silva
Prefeito Municipal

"COM O POVO E PELO POVO IREMOS TRABALHAR"

ANOTE

As microempresas cuja receita bruta não ultrapassar Cr$ 30 milhões em 1991 ficarão isentas do Imposto de Renda, PIS e Fin-social.

O Valor da aquisição de bens destinados ao imobilizado, cujos valores unitários não ultrapassem Cr$ 50 mil, poderá ser contabilizado como despesa pela Empresa, independentemente de seu tempo de vida útil.

O Contribuinte que possuir mais de um estabelecimento poderá centralizar em um deles o recolhimento das contribuições devidas à Previdência Social, desde que devidamente autorizado pelo órgão local do INSS.

A duração máxima da jornada de trabalho de uma telefonista é de seis horas.

A realização de horas extras é proibida, salvo em caso de real necessidade devidamente comprovada.

As anotações na Carteira de Trabalho do empregado devem ser efetuadas nas seguintes ocasiões: na data-base; a qualquer tempo, por solicitação do trabalhador; na rescisão do contrato de trabalho; ou por necessidade de comprovação perante a Previdência Social.

Em virtude de previsão constitucional, os livros, jornais, periódicos e o papel destinado à respectiva impressão gozam de imunidade tributária.

Por isso, não é permitida a exigência de nenhum imposto sobre a venda desses materiais.

(Fonte: Pequenos Negócios, Grandes Empresas)

Hotel e Churrascaria "Canaã"

- DE PACÍFICO DA SILVA BALTA -

Churrascaria "Canaã" serve o melhor churrasco do Brasil. "Buffet" quente e frio com dezesseis qualidades de pratos todos os dias.

Sistema Americano e Rodízio - música ambiente.

Parada obrigatória para quem gosta de comer bem.

Anexo funciona o tradicional "HOTEL CANAÃ" apartamentos com TV em cores, ar condicionado e frigobar. Luxuosas suites ao seu dispor.

Rua Pillad Rebuá - 1.293 - Fone para reservas: (067) 255 - 1255

Bonito - Mato Grosso do Sul

CLASSIFICADOS

MERCADO ECONÔMICO

Alimentos, secos e molhados, arsarinhos, latarias em geral.
Anexo moderno açougue.
Aos domingos temos frangos assados.
Rua - Brias de Almeida
Vila Nova - Antonio João - MS

FOTO BICOLOR

DE: NEUZA PEREIRA

Fotos para documentos, casamentos, reportagens em geral materiais fotográficos, albuns e quadros.

RUA BELA VISTA

ANTONIO JOÃO - MATO GROSSO DO SUL.

Cruzeiro do Sul Veiculos Ltda.

Rua Santa Amélia, 104 - Fone 624-7055

COMPRA & VENDA

Belina L 86/86 - Cor Prata.
Del Rey L 87/87 - Cor Prata.
Saveiro 83 - Cor Branca.
Pampa GL 85/85 - Cor Cinza.
Parati LS 83/83 - Cor Cinza Metal.
Uno 87/88 - S - Cor Vermelho.
Passat Village 84/84 - Cor Cinza metal.
Belina 79/79 - Gas - Cor Bege.
Fusca 83/83 - Cor Branca.
Premiu CS 87/88 - Cor Azul.

FALAR COM MÁRCIO OU ANTONIO

Fone - 624-7055 - Campo Grande - MS

EMPREENDIMENTOS DIVINO NASCIMENTO NOGUEIRA TEM PARA VOCÊ:

Auto Pecas Bonito

Completa linha de peças e acessorios para todas as marcas de veículos. Devido ao grande estoque os preços são compensadores.
Rua - Pilad Rebuá, 1350
Fone - 255-1678
Bonito - Mato Grosso do Sul

DICAR

Posto de escapamentos e amortecedores.
Equipado com elevador elétrico. O único na cidade.
Rua - Pilad Rebuá, s/nº
Bonito - Mato Grosso do Sul

Expresso Guaicurus

Linha: Cidade/Projeto Gauicurus, ida: Diariamente às 15:00 horas (MENOS QUARTA-FEIRA).
Volta: 6:00 horas da manhã - Diariamente,
Linha: "Jaboti" - uma vez por semana.
Aos domingos faz a linha: Centro/Balneário.
Rua - Pilad Rebuá, 1350
Fone: 255-1455
Bonito - Mato Grosso do Sul

FLASH DANCE

Lanchonete, sorveteria, loja de discos, fitas e sistema auto-falante.

AV. Mato Grosso-Centro

Antonio João - MS

SAPATARIA DO POVO

Rua - Campo Grande, 665

Fábrica de calçados, materiais de selaria e consertos em geral.

AGUARDAMOS SUA VISITA

ANTONIO JOÃO

MATO GROSSO DO SUL

Comercial Barreto

Av. Eugênio Penzo, 565
Fone - 435-1153
Sementes fiscalizadas, adubos, calcário, sal mineralizado e ração.

ANTONIO JOÃO

MATO GROSSO DO SUL

Bicicletaria Ciclo Jara

Rua - Joana Almeida Matos, 480
Consertos e reforma de bicicletas em geral, soldas e vendas de peças, acessorios.

ANTONIO JOÃO

MATO GROSSO DO SUL

Supermercado Big Bom

Rua - Mato Grosso, 535
Com. Varejista de gênero - alimentícios, enlatados, bebidas e ferragens.
Entrega a domicílio.
PROPRIETÁRIO
Reinaldo Oliveira Santos
ANTONIO JOÃO
MATO GROSSO DO SUL

Fertigran Agropecuária

Vacinas, sementes, sal, artigos de couro - em geral.
AV. Eugênio Penzo, 405
FONE - 435-1219

Antonio João
Mato Grosso do Sul

Mercearia da Nany

Secos e molhados, bebidas e miudezas em geral. Anexo - Lanchonete.
Os mais deliciosos salgadinhos.
Avenida Eugênio Penzo - (Ponto de ônibus) - Centro
Prop. Carlos F. Kovalski
Antonio João - MS

Depósito de Bebidas Soares

Representante Antárctica, Bebidas em geral.
Atendimento em festa de aniversário, casamento e promoções.
Avenida Eugênio Penzo, s/nº
Fone: 435 - 1309
Antonio João - MS

Novidades na Bier Haus - Choperia

OFICINA DE CACHORRO QUENTE!

Agora na BIER HAUS você é quem faz o seu Cachorro Quente, venha saborear esta deliciosa novidade.

Coma o seu Cachorro Quente e tome um Chopinho Super Gelado.

Hot-Dog e Chopp é na BIER HAUS.

BIER HAUS: O Chopp nosso de cada dia.

O local ideal para seu encontro de final de tarde, tomando um Chopp com seus amigos.

BIER HAUS, Chopp, Sorvetes, Aperitivos, Lazanhas, Nhoques, Polpetones, etc...

ESPERAMOS A SUA VISITA

RUA - Ten. Bernardes, 100 - "Ao lado da Imobiliária Jardim"

FONE - 251-1173

JARDIM - MATO GROSSO DO SUL

Casa da Carne Sadia

- De Antonio Casanova -

O AÇOUGUE Nº 1 DE BONITO. ATENDIMENTO "NOTA 10". CARNES DE SUINOS E BOVINOS. LINGUIÇAS DE SUINOS E MISTAS. QUEIJOS, BANHAS, OVOS E FRANCO CAIPIRA. HIGIENE ABSOLUTA. PREFIRA E RECOMENDE AOS SEUS AMIGOS.

RUA - LUIS DA COSTA LEITE, 830 - FONE: 255-1465
BONITO - MATO GROSSO DO SUL

VIAÇÃO CRUZEIRO DO SUL

"CONHEÇA A NOSSA FRONTEIRA"

"SEGURANÇA - TRANQUILIDADE - CONFORTO"

LINHAS PARA: BELA VISTA, PORTO MURTINHO, JARDIM, ANTONIO JOÃO, PONTA PORÃ, BONITO, GUIA LOPES DA LAGUNA, MARACAJU, AQUIDAUANA, CORUMBÁ, NIOAQUE, BODOQUENA, SIDROLÂNDIA E CAMPO GRANDE.

" ÔNIBUS PARA EXCURSSÕES "

VIAJE TRANQUILO, VIAJE BEM COM A CRUZEIRO DO SUL

SUGESTÕES PARA COMPRAS

— Um guia para quem gosta de qualidade e bom preço — Jardim

CASA VEJA

A CASA DAS NOVIDADES
AV. VISCONDE DE TAUNAY , 1723
GUIA LOPES DA LAGUNA - MATO GROSSO DO SUL
COM FILIAL EM JARDIM À AV. DUQUE DE CAXIAS, 830

OS MELHORES PREÇOS DA CIDADE
SERVINDO BEM PARA SERVIR SEMPRE!
FONE - 251-1379

Badulak Móveis Usados

AV. DUQUE DE CAXIAS, 653 - FONE 251 - 1263

VISITE-NOS E COMPROVE A NOSSA QUALIDADE!

JARDIM - MATO GROSSO DO SUL

SANTA ROSA FLORES E MUDAS

Rua Dr. Ari Coelho de Oliveira, 231 - Matriz
Fone - 251 - 1740
Rua - Romeu Medeiro - Filial
Jardim - Mato Grosso do Sul

* COM TRES PARA MELHOR ATENDER *

EM JARDIM:
AV. DUQUE DE CAXIAS, 507 - Fone 251-1091
AV. 11 DE DEZEMBRO, 63 - Fone 251-1341

EM GUIA L. DA LAGUNA:
Praça Coronel Camisão - Fone 251-1194

"CONFIANÇA NÃO SE IMPÕE, ADQUIRI-SE"

JAVET AGROPECUÁRIA - LTDA

PRODUTOS AGROPECUÁRIOS EM GERAL, VACINAS - SEMENTES DE PASTAGENS. ARTIGOS DE CAÇA E PESCA, DEFENSIVOS AGRÍCOLAS E FERRAGENS. ARTIGOS DE SELARIA.

" O MELHOR PREÇO DA CIDADE "

DISTRIBUIDOR EXCLUSIVO PARA A REGIÃO DOS PRODUTOS AGROMETAL.

RAÇÕES PURINA

AGROMETAL
* CAIXAS D'ÁGUA, RESERVATÓRIOS e BEBEDOUROS:

251-1047

AV. DUQUE DE CAXIAS, 1170
FONE - (067) 251-1047
JARDIM - MS

AGROMETAL
INDUSTRIA METALÚRGICA LTDA

FAÇA-NOS UMA VISITA!

"QUALIDADE"

Belgo Mineira

SOTOLANE ARTIGAS

Frutas e Verduras

"FAÇA-NOS UMA VISITA"
AVENIDA DUQUE DE CAXIAS S/N
JARDIM - MATO GROSSO DO SUL

Comercial Barana

COMÉRCIO VAREJISTA DE FERRAGENS, FERRAMENTAS, PEÇAS DE MOTORES E BICICLETAS, CUTELARIA.

ALUMÍNIO - PLÁSTICOS E PRESENTES EM GERAL.

FONE: (067) 251 - 1005

"VISITE-NOS E COMPROVE"

AVENIDA DUQUE DE CAXIAS, nº 399 - CENTRO

JARDIM - MATO GROSSO DO SUL

Atacadão São José

ATENÇÃO COMERCIANTES DE BELA VISTA; JARDIM; GUIA-LOPES DA LAGUNA; MARACAJU; BONITO; PORTO MURTINHO NIOAQUE, ANTONIO JOÃO, CARACOL ANASTÁCIO, LADÁRIO, AQUIDAUANA, MIRANDA, CORUMBÁ, BODOQUENA.

OS MELHORES PREÇOS - OS MELHORES PRODUTOS.

Loja 1 - Av. Duque de Caxias, 712 - 251-1713
Loja 2 - Av. Duque de Caxias, 342 - 251-1833
ATACADO - Avenida 11 de Dezembro, 164 - 251-1161

DE JOSÉ LUIS DESTEFANI
AONDE VENDER BARATO SE TORNOU TRADIÇÃO
JARDIM - MATO GROSSO DO SUL

Porto Murtinho

Câmara Municipal de Porto Murtinho - MS
Balancete Financeiro do Mês de Outubro de 1991

RECEITA			
TÍTULOS	Cr$ anterior	Cr$ do mês	Cr$ acumulada
ORÇAMENTÁRIAS			
Sub Total			
EXTRA ORÇAMENTÁRIAS			
Repasse de Duodécimos (Dod.Recebidos)	34.570.016,38	3.087.233,43	37.657.249,81
Despesa a Pagar (Contra Partida)	15.984.499,89	1.192.500,00	17.176.999,89
Consignações a Recolher - INSS	234.767,11	55.878,52	290.645,63
Consignações a Recolher - IRRF	976.693,05	201.442,36	1.178.135,41
Salário Família	10.459,19		10.459,19
Sub Total	51.776.435,62	4.537.054,31	56.313.489,93
SALDO DO EXERCÍCIO ANTERIOR			
Disponível			
Caixa			
Banco C/Movimento - 5.120-9			
Sub Total			
TOTAL GERAL	51.776.435,62	4.537.054,31	56.313.489,93

DESPESAS			
TÍTULOS	Cr$ anterior	Cr$ do mês	Cr$ acumulada
ORÇAMENTÁRIAS			
01 - Legislativo	38.973.708,41	3.250.206,61	42.223.915,02
Sub Total	38.973.708,41	3.250.206,61	42.223.915,02
Despesas a Pagar (Pagamentos)	12.025.477,10	1.460.883,00	13.486.360,10
Consignações a Recolher - INSS	195.851,93		195.851,93
Salário Família (Pagamento)	12.151,65	23.520,14	35.671,79
Restos a Pagar	333.522,68		333.522,68
Sub Total	12.567.003,36	1.484.403,14	14.051.406,50
SALDO PARA O MÊS SEGUINTE:			
Disponível:			
Caixa		36.534,91	
Banco C/Movimento - 5.120-9		1.633,50	38.168,41
Sub Total		38.168,41	38.168,41
TOTAL GERAL	51.540.711,77	4.772.778,16	56.313.489,93

Joel Alderete - Técnico em Contabilidade

Vereador Aleixo Fróes - Presidente

Câmara Municipal de Porto Murtinho - Mato Grosso do Sul., em 31 de Outubro de 1.991.

Informando - Porto Murtinho

- Mudado o horário de expediente na Prefeitura Municipal, das 12:00 horas às 18:00 horas. Pretende-se com isto economizar, energia, água, etc., em virtude dos problemas financeiros que assolam todos os Municípios.

- Vereador Feliciano M de Brito/PMDB, Presidente do Diretório Municipal do PMDB, e proprietário do Hotel Eldorado, homenageia Dr. Egberto Baptista - Secretário nacional de Desenvolvimento Regional e Dr. Pedro Pedrossian, Governador do Estado.

- Cabo Torres, Comandante do Destacamento de Polícia Militar de Porto Murtinho, promoverá um grandioso Bingo, no dia 21/11/91. Renda a ser aplicada na conclusão da obra da Reforma do futuro Destacamento.

Vale lembrar que este bingo, cujos prêmios serão só animais de ovelha para cima. Cartelas Cr$ 2.500,00. Procure os senhores: Aleixo Fróes, Cipriano Dias e Cabo Torres, Gerente do Banco do Brasil, Sr. Roberto Muller.

- Enaltecemos nesta oportunidade, o excelente trabalho dos senhores Epifânio Maldonado, Dr. Gibin, Ozório M. dos Santos, Firmo L. Fonseca, Horácio C. dos Santos e Paulino Barrios, profissionais estes que auxiliam na excelente administração do Prefeito Heitor.

- Dra Wilma Naves da Empaer vem auxiliando a 1ª Dama do Município Dona Mirian, seja no Pronav, seja na Creche Municipal. Há muito não se via em nossa cidade, uma dupla com muita boa vontade.

- Destaque para o excelente Médico Dr. Miguel.

O Hospital César Bordallo completamente lotado, todos os dias. É a confirmação do excelente profissional.

Parabéns ao Prefeito Heitor, que soube escolher seus profissionais na área da saúde.

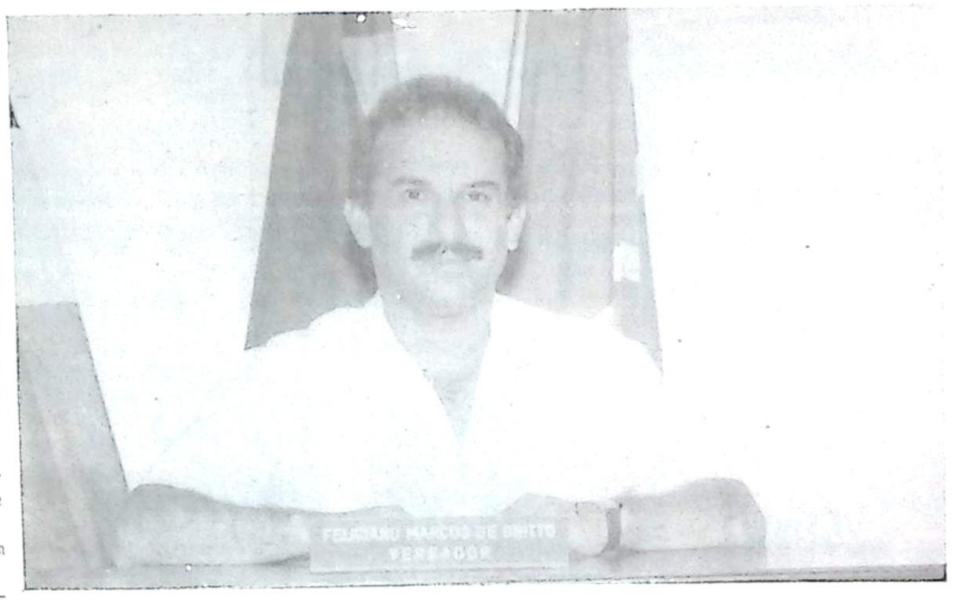

Vereador Feliciano Marcos de Britto

- O problema que vinha ocorrendo no sistema de água encanada e esgoto do Hospital César Bordallo, já foi solucionada. Descobriu-se uma esponja num dos encanamentos que obstruía todo sistema.

- Excelente amigo e companheiro, Sr. Norberto Morinigo, Cônsul do Paraguai.

- Vereador Martim, prometendo inúmeras reivindicações a partir do ano que vem.

- Prefeitura Municipal, operando com o sistema FAX. Administração Moderna e Ágil.

O PST realizou sua convenção neste dia 09/11/91, na Câmara Municipal, gentilmente cedida pelo Presidente da Câmara Municipal. Cada vez mais acertos grupos políticos de Porto Murtinho, vem perdendo sua credibilidade. Perguntamos: não haveria um murtinhense para encabeçar novo Diretório? Talvez as cabeças privilegiadas estejam em outros partidos ou sem partido. É uma pena.

Por falar em convenção do PST, na segunda feira, notou-se rasuras a caneta na porta da Secretaria de Administração da Câmara, com borros de gozação, num lembrete aos fumantes. É lamentável certas atitudes isoladas de certos elementos que nada tem a oferecer à comunidade. A esse elemento que escreveu, é, bom lembrar que existe uma frase a ser observada: **"O respeito ao semelhante".**

==========

Cuidado amigo!

==========

MICRO ONIBUS - SUA REAL FINALIDADE

A educação na área rural sempre foi um dos principais problemas de todos os Prefeitos que antecederam a Administração do Prefeito Heitor Miranda dos Santos, em virtude da falta de um programa de trabalho, bem como, em nenhuma dessas administrações, a educação foi colocada como prioridade.

Ao assumir as rédeas do Executivo Municipal, Heitor Miranda dos Santos, já conhecendo profundamente todos os problemas que teria de enfrentar, foi atrás de recursos, seja ela na área estadual ou federal.

A Escola do Km 06, Padre Geovane Idilio Pontarolo, funcionava, precariamente, às vezes com falta de água, falta de professores, queixas de alunos, pais de alunos, enfim, infinidades de problemas.

Com falta de infra-estrutura na referida Escola, o Prefeito Heitor, achou por bem fechar a Escola, iniciando de imediato, a construção de uma Escola Polo, com recursos do FNDE e MEC, na Colônia Bocaiuval, para solução de todos os problemas, bem como, dar condições dignas aos alunos da zona rural, a adquirir conhecimentos.

A referida Escola, já em fase de acabamento, atenderá e suprirá o déficit educacional da zona rural, pois será uma Escola dotada de alojamento para alunos que residam nas fazendas distantes, como Fazenda Firme e outros. O aluno terá período integral de aulas, lá ele aprenderá como tratar a terra, como plantar, colher e conhecer a época em que deve ser plantada. O aluno também fará estágios nas chácaras vizinhas, cujos chacareiros, na época de colheita, fornecerá à Escola, cereais colhidos, para suprir a parte de alimentação dos alunos.

TRANSPORTE DOS ALUNOS

Anteriormente os alunos se deslocavam do seu sítio, ou das fazendas até a Escola, usando meios de locomoção, considerados altamente perigosos e sem a mínima condição de segurança, como: carretas conduzidas por bois, tratores, montados no lombo de cavalos ou bicicletas, colocando-se, assim, em constantes riscos a vida das crianças, dos alunos.

PRESTÍGIO DO PREFEITO

Para se resolver esse problema crônico, o Prefeito Heitor Miranda dos Santos, usou de todo seu prestígio, buscando recursos junto aos órgãos do Governo, e foi através do FNDE e MEC, que o Prefeito alocou esses recursos, somando com três milhões que a Prefeitura dispunha, para adquirir um micro-ônibus escolar, para atender no transporte desses alunos até a Escola Polo, semi-agrícola que em breve será concluída na Colônia Bocaiuval.

Prefeito Heitor Miranda dos Santos

Os alunos do Km 18, São Fernando, e nos arredores do Bocaiuval, serão beneficiados com o micro ônibus, que fará diariamente a coleta de alunos até a Escola, e levá-los de volta as suas casas no final do dia, oferecendo assim, tranquilidade e segurança à todos.

Vale ressaltar que este ônibus, servirá exclusivamente para transporte de alunos. Posteriormente, disse o Prefeito Heitor, estudaremos a viabilidade de utilizá-lo para transporte de atletas que representarão o Município em jogos oficiais.

Diante disso, a comunidade escolar encontra-se satisfeira, graças ao total empenho do Prefeito Heitor M. dos Santos, que como sempre cheio de otimismo e força de vontade que lhe é peculiar, mesmo com os inúmeros problemas que vem enfrentando, continuará sua luta, e afirma que, mesmo com crises, Porto Murtinho não vai parar.

MORENA CALÇADOS

BOTINA SUPER TRATORADA da MORENA CALÇADOS

A NOVA SENSAÇÃO DO MOMENTO!!

COMPRE A SUA PELO REEMBOLSO POSTAL

TELEFONE 454-2081

RUA COMANDANTE CAMISÃO, 178 - MARACAJU-MS

Banca do Ricardo

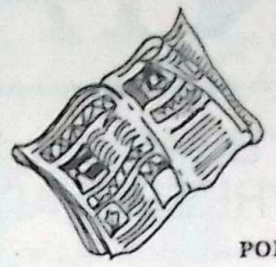

JORNAIS - REVISTAS

BRINQUEDOS - POSTERS

RUA - JOAQUIM MURTINHO S/Nº

FONE: 287 - 1218

PORTO MURTINHO - MATO GROSSO DO SUL

Comercial Anita

IMPORTACIONES

VENTA DE: WISKY - LICORES - VINOS - CERVEZA - BRINQUEDOS - MATERIAL DE PESCA - ELECTRONICOS

VIDAL BENITEZ - GERENTE COMERCIAL

OSVALDA DE BENITEZ - GERENTE ADMINISTRATIVO

REPRESENTANTE EXCLUSIVO YAMAHA, JET'SKY - MOTOR DE POPA

ESPERAMOS SU VISITA EN ISLA MARGARITA - PARAGUAI

LS - Comercial de Pneus

PNEUS NOVOS

E RECAUCHUTADOS

PARA TODAS

AS MARCAS

DE VEÍCULOS.

OS MELHORES

PREÇOS DA REGIÃO.

Rua Nova Jerusalem - nº 215 - FONE: 255 - 1472

BONITO - MATO GROSSO DO SUL

Filial em Bodoquena: Rua Manoel Rodrigues de Oliveira - nº 73

FONE: 268 - 1283 - BODOQUENA - MATO GROSSO DO SUL

Farmacia Central

Rua - Mato Grosso, 511

Medicamento, perfumaria, artigos p/ presente.

Aviamento de receita, injeções.

Residência no local.

ANTONIO JOÃO

MATO GROSSO DO SUL

Jeito de Andar

Av - Eugênio Penzo, 570

Fone - 435-1267

Calçados Esportes, Social, Feminino e Masculino em geral.

PROPRIETÁRIO

José Wagnes Viana Prestes

ANTONIO JOÃO

MATO GROSSO DO SUL

"Stylu's Malhas"

Av. Eugênio Penzo, 570

Fone - 435-1147 (1º Andar)

Roupas Feminina e Masculina, infantil e adulto. Malhas em geral.

PROPRIETÁRIA

Aldeir Pereira Viana

ANTONIO JOÃO

MATO GROSSO DO SUL

Pregão Produtos Agropecuários

RAÇÕES EM GERAL, SAL MINERAL, PRODUTOS VETERINÁRIOS, SEMENTES DE PASTAGENS, DISTRIBUIDOR EXCLUSIVO PURINA NA REGIÃO, OFERECENDO BONS PREÇOS E ÓTIMO ATENDIMENTO.

BELA VISTA - Rua Antonio João, 528

FONE (067) 439-1391 e 439-1347

CARACOL - Rua Princesa Izabel S/N

FONE (067) 495-1127

RAÇÕES PURINA

ESPERAMOS A SUA VISITA

Churrascaria Aquários

O MELHOR ATENDIMENTO DA REGIÃO

ATENDEMOS DIA E NOITE

COMIDA CASEIRA DE PRIMEIRA QUALIDADE

ATENDIMENTO PERSONALIZADO

ÓTIMO AMBIENTE PARA VOCE E SUA FAMÍLIA

CARACOL - MATO GROSSO DO SUL

SUPERMERCADO SERVE BEM

*** DE FRANCISCO GALEANO BRANDÃO ***

SECOS E MOLHADOS, VERDURAS, PERFUMARIA, LATARIAS, BRINQUEDOS, BEBIDAS, UTENSÍLIOS DOMÉSTICOS, GÊNEROS ALIMENTÍCIOS EM GERAL, CALÇADOS, ETC...

AVENIDA DUQUE DE CAXIAS, 799 - Fone: 439 - 1237

"VISITE-NOS E CONFIRA NOSSOS PREÇOS!"

BELA VISTA - MATO GROSSO DO SUL

ADVOGADOS

ADVOGADO

Rua 14 de Maio - Nº 470

Fones: 251 - 1230 - Residência

251 - 1736 - Escritório

MARCUS ANTONIO RUIZ

CEP: 79.240

JARDIM/MS

MATO GROSSO DO SUL

ESCRITÓRIO DE ADVOCACIA

Dra VERA LOUREIRO DE ALMEIDA

Dra VILMA DA SILVA

ADVOGADAS

Rua Cuiabá, S/Nº

Fones: 439 - 1290 - Escritório

439 - 1137 - Residência - Bela Vista - MS

ADVOCACIA

ITAMAR DA SILVA DUTRA

ITALO FRANCISCO ESTEFANINI

ADVOGADOS

Rua Dr. ARY COELHO DE OLIVEIRA - Nº 480

FONE: 251 - 1489 - Centro

JARDIM - MATO GROSSO DO SUL

ESCRITÓRIO DE ADVOCACIA

CARLOS A. NAZARI BORGES

CAUSAS CÍVEIS E CRIMINAIS

Rua 15 de Novembro - Nº 505

FONE: 439 - 1362

- BELA VISTA -

MATO GROSSO DO SUL

COMENTANDO

NANCY & EQUIPE

TORNEIO DE PÓLO EM BRASILIA, BELA VISTA ESTEVE REPRESENTADA

Foi realizado durante os dias 1, 2 e 3 de novembro, em Brasília, nos campos de pólo do 1º Regimento de Cavalaria de Guardas "Regimento Dragões da Independência" torneio de pólo que contou com a participação de uma equipe de Bela Vista, integrada pelos Srs. Gentil Vargas, Ricardo Brandão, José Ronaldo, Evaldo, Prado, Capitão Fantini e Tenente Lima, que souberam muito bem representar a nossa cidade na Capital Federal, sendo alvos dos mais calorosos elogios por parte das equipes que também participaram do torneio. Estiveram presentes no torneio importantes autoridades militares, como o General de Exército Paiva Chaves, General de Brigada Medeiros, Coronel Latari (Cmt do 1º RC GD), entre outros cavalarianos amantes do esporte equestre.

SR. JOSE RONALDO, SR. RICARDO, GEN EX PAIVA CHAVES, SR. GENTIL, SR. PRADO, SR. EVALDO, CAP. FANTINI, TEN LIMA

SR. GENTIL, SR. EVALDO, SR. PRADO, SR. JOSÉ RONALDO, CAP. FANTINI, TEN LIMA, SR. RICARDO

A equipe belavistense agradece a excelente acolhida que tiveram em Brasília, cuja recepção foi digna dos maiores agradecimentos, bem como a maravilhosa viagem que fizeram. Por ocasião da realização do torneio de pólo em Brasília, ficou acertada a vinda à Bela Vista em março de 92 de equipes e autoridades da capital do País para a realização de jogos amistosos no campo de pólo de nossa cidade, na oportunidade os belavistenses esperam retribuir todo o carinho e atenção dispensados à eles em Brasília.

==========

CANTINHO DO ESTUDANTE

Castelo Branco

Castelo Branco, linda escola
Que luta pela sua liberdade
Até romper a aurora

Agora me lembro,
De meus companheiros
Que com o tempo
Se tornaram muito hospitaleiros

Professores e alunos lutando
Com grande emoção
Para que o Castelo Branco
Termine a sua construção

Nenhum aluno forte
Abandonou a sua escola,
Lutaram até a morte
Para conseguir a vitória

Aluna: Alexsandra Rosa - 7ª Matutino
Profª Fátima Rejane

VOCÊ GOSTARIA

De ganhar uma bicicleta zero km?
Então passe no Super Mercado Arco Iris e faça sua inscrição para a 1ª Corrida Ciclística "Arco Iris".
Que será realizada no dia 24 de novembro, às 16:00 hs; com o apoio do Hotel Pousada da Fronteira, Iris Lanches e Duende Art's Publicidades e Cola Cola.

VIAJANDO PARA MIAMI

No próximo dia 19 o casal Gentil Vargas da Rosa e Zulema. Será um passeio de trinta dias para "matarem" saudades da filha Jussara e do genro Marcos residentes há muito tempo lá! Desejamos ao casal uma viagem maravilhosa e temos certeza a estadia junto com os familiares será feliz!

A IPANEMA MODAS

Da Sra Dirce, com muitas novidades e preços convidativos! Pagamentos facilitados. Roupas adulto e infantil a escolher. O Departamento de confecções em malhas, com cores para este verão, modelitos a escolher. Entrega rápida. Qualquer informação pelo fone: 439-1846!

KAWANY BOUTIQUE

Ultimando os preparativos para o Desfile Show e Baile do Haway na Praia do Apa no próximo dia 16, a partir das 21 hs. Reservas de mesa pelo fone: 439-1746

CHE-PO'A

Transportadora de Gado Paraguaia e Export. e Importadora S4, são algumas das firmas que estão colaborando com essa promoção!

==========

FOI MONTADA

Toda uma infra-estrutura para bem atender aos que lá forem! Barracas de bebidas, canja e salgadinhos!

O CONJUNTO

Roupa Grande animará o Baile até o sol raiar! Trajes havaianos é uma boa pedida!

A IGREJA DO EVANGELHO

Quadrangular de nossa cidade estará realizando o 1º Congresso Regional de Mocidades no dia 15 de novembro às 19hs no Ginásio de Esportes. Agradecemos ao Pr. Paceli pelo convite enviado!

Variedades

CARACOL

Para respirar outro ar, a convite passei o final de semana em Caracol, nas festividades do Clube do Laço. Muita gente e cidades participantes, tudo bem organizado, tanto os laçadores e os animais deram um verdadeiro show de beleza e descontração. Os organizadores estão de parabéns pelo sucesso nesse Encontro da Amizade.

RODEIO

O Rodeio também, foi grande atração para o povo, eu que pela primeira vez assisti esse tipo de esporte, acredito que tudo depende da coragem e da mente para não aterrizarem logo de início, os domadores fizeram bonito, não ficando para trás um touro, que confiou na força que tem, transpor de um pulo ao rodeio afora fazendo zigue zague entre o povão, mas nenhum incidente aconteceu. "A Companhia Búfalo Branco do Sr. Bicudo está sendo mesmo reconhecida".

MISS E MISTHER

Às finalistas da cidade de Caracol, concurso realizado no dia 19 de outubro, nos salões do Clube Esportivo Atlântico, com a apresentação deste Colunista, que tem como griff, o concurso de Miss e Misther da Fronteira. O objetivo é intercâmbio social e cultural dos municípios da fronteira e circunvizinhos.

INSCRIÇÃO

Estão abertas às inscrições do III Concurso de Miss e Misther cidade de Bela Vista, que será realizado no dia 07 de dezembro, no Clube Esportivo Belavistense, muita gente bonita concorrerá, para depois disputar em Ponta Porã, o final com título de MS X Paraguai e Bolívia, também já confirmou a participação. "Aguardem nas próximas edições mais ti, ti, ti".

AS FINALISTAS DO CONCURSO MISS E MISTHER FRONTEIRA CIDADE DE CARACOL

JÚRI

Cidade de Caracol, entre eles o Prefeito de Caracol Dr. Cícero e a 1ª Dama Dona Tina, que dará todo o apoio para seus representantes. Também dou um alô, à sociedade de Caracol para que deem um apoio, contamos com vocês.

ELEIÇÕES

A Eleição para o biênio 92/93, do Sindicato dos Trabalhadores de Educação será realizado no dia 07 de dezembro sábado, a opção é esta Chapa "Nossa Profissão", composta de 12 elementos com longa experiência de vida Educacional, como Presidente professora Izabel Nogueira Barbosa, Vice-Presidente professora Mariza Simões, Secretária Geral Eliett Peixoto Mundier, a mesma é professora, Tesoureira Geral a Sra Ramona Cardoso Auxiliar Administrativa, Secretário Cultural-Elpídio da Silva Alves Auxiliar de Serviços diversos, na próxima edição mais nomes de pessoas componentes na Chapa inclusive este colunista. "Nosso objetivo será o ponto de encontro dos Servidores em Educação do município e Estado, temos amplo assunto a ser discutido, não é específicamente salário, ou ir em confronto com o Governo ou Prefeito, queremos diálogo para chegarmos a um interesse comum. Educação é causa séria, os professores, necessitam de aparelhos educacionais, salários justos, para que possamos ministrar e transferir às crianças, adolescentes e adultos, informações que estejam a altura de suas exigências e aspirações.

==========

Ipanema Modas

Confecções e Bijouterias - Adulto e Infantil

Diretamente do Rio os últimos lançamentos: conjuntos de linho, jeans, bijouterias.

Roupas em malha, shorts, camisetas, pijamas, calcinhas, bermudas, cores e modelos à escolher.

Rua - Conde de Porto Alegre, 368

Fone - 439-1846

Bela Vista - Mato Grosso do Sul

KAWANY Boutique

A BOUTIQUE SENSAÇÃO DA CITY - MODA * RIO * SÃO PAULO * e BELO HORIZONTE.

KAWANY SIMPLESMENTE KAWANY!

RUA DUQUE DE CAXIAS, S/Nº - FONE (067) 439-1746
BELA VISTA - MATO GROSSO DO SUL

MARUÁ JEANS

FONE: (067) 439-1165
RUA CONDE DE PORTO ALEGRE
RUA DUQUE DE CAXIAS
BELA VISTA - MATO GROSSO DO SUL

*** TUDO EM JEANS E O MELHOR PREÇO DA CIDADE!**
*** ARTIGOS EM COURO: - Laços, Calças, Selas**
*** BIQUINIS**
*** MODA ÍNTIMA, BERMUDAS, CAMISETAS, ETC...**

DE: LUISZETHE DUARTE