

# Tribuna da Fronteira

Ano: XXVI - Nº 2.117 - 11 e 12 de Fevereiro de 2.000 - Sexta-Feira/Sábado - Fundador Ivaldo Pereira - Bi-Semanário - R\$ 0,50

## Heitor Miranda, Assessor Especial do Governador Zeca do PT; reuniu-se com mutuários do CDHU, com os companheiros de Partido e com o Prefeito José Garibaldi



Registro da reunião do Prefeito José Garibaldi com o Assessor Especial do Governador Zeca do PT, Heitor Miranda, alguns assessores e o Diretor do Dersul local, Ramão Aurélio Palácio, o "Guego"

Na sexta-feira passada, dia 04, o irmão e Assessor Especial do Governador Zeca do PT, Heitor Miranda dos Santos, esteve em Bela Vista, onde reuniu-se com os companheiros do PT local, com os mutuários do CDHU no município e também com o Prefeito Municipal José Garibaldi, oportunidade em que anunciou a implementação do Programa "Luz no Campo", pelo Governo do Estado.

A reunião com os mutuários do CDHU foi realizada no Centro Comunitário do Conjunto Dr. Ely de Araújo Barbosa (Vila Cohab), onde Heitor Miranda tranquilizou os

mais de 80 proprietários de residências que nos últimos meses do ano passado quitaram suas dívidas com o

CDHU mas ainda não receberam os respectivos termos de quitação e Certificados de Propriedade. Página/04

## Suspeita de foco derubra arroba a R\$ 50

O preço da arroba de boi deve continuar caindo caso o governo federal não libere a comercialização de gado em pe para outros Estados, através da análise de risco. É o que prevê o consultor pecuario Julio Bressiac, calculando que a redução de 5% no valor nos últimos dias continue.

No início da semana passada, a arroba do boi estava sendo cotada a R\$

36,00 e tem caído para R\$ 34,00, o que preocupa os produtores. "A redução do valor e consequentemente, isso será repassado ao preço "A redução ao consumidor já deveria ter ocorrido, mas a demora é normal", disse, explicando que no mercado pecuario, historicamente, a queda nos preços é lenta.

A previsão de queda no valor da arroba é confirmada pelo presidente da Federação da Agricultura de Mato Grosso do Sul (Famasul), José Armando Amado. Desde a semana passada ele falava em retração dos preços. "Já temos oferta em excesso e com certeza, nosso preço pode cair mais", analisa (SF)

## Empossada a Diretoria do Clube de Mães do Conjunto Dr. Ely de Araújo Barbosa

Em solenidade realizada no Centro Comunitário da Associação de Moradores do Conjunto Dr. Ely de Araújo Barbosa (Vila COHAB), na última terça-feira à noite, dia 08, foi dada posse a primeira diretoria do Clube de Mães "Boa Nova", fundado dia 27 de Janeiro pp. pelas mães residentes no referido Conjunto Habitacional.

Além de bom número de moradores, prestigiaram a solenidade de posse o Prefeito Municipal José Garibaldi, a 1ª Dama e Secretária Municipal de Promoção Social, Suely Loureiro da Rosa; a Secretária Municipal de Educação

Cultura e Desporto, Orlanã Freitas dos Santos; o Secretário Municipal de Obras, Marcos Barbosa, Vereador Getúlio Lino Filho, sua esposa Maristela dos Santos Lino, representante da Coordenadoria da Mulher do Governo de Mato Grosso do Sul em Bela Vista e o Presidente da Associação de Moradores do Conjunto, José Anilton Faria. Todos eles usaram a palavra para parabenizar a diretoria do Clube de Mães "Boa Nova", colocando-se à inteira disposição para colaborar em tudo aquilo que estiver ao alcance em suas respectivas áreas de atuação. Página-03



A Diretoria do Clube de Mães "Boa Nova", que foi empossada pela 1ª Dama e Secretária de Promoção Social, Suely Loureiro da Rosa, acompanhada do Prefeito José Garibaldi

## Grêmio Pedro Rufino prepara o melhor carnaval do Sudoeste

Não há dúvidas. O carnaval no Grêmio Pedro Rufino será o melhor Carnaval de clube do Sudoeste, o carnaval do milênio.

A diretoria, João Kalife à frente está se esmerando nos preparativos, não só incentivando a participação dos BLOCOS, mas também os dos foliões e foliãs que gostam de sambar e brincar o carnaval fantasiados. Haverá concursos de Rainha e Princesas, de Blocos e de Fantasias, os quais ganharão prêmios e troféus.

Uma das melhores bandas que já se apresentaram na fronteira, Banda de OZ estará abrilhantando as cinco noites de folia no Grêmio. No próximo dia 19/02 acontecerá o Baile do Hawai, com a Ban-



João Kalife - Presidente do Grêmio

da de Oz, tudo para os foliões "irem esquentando as turbinas" e se preparar para o Carnaval do Milênio, que acontece de 03 a 07/03/2000.

Muitas outras atrações

serão oferecidas aos sócios e convidados, procure reservar a sua mesa ou convites desde já na sede do Clube

Na próxima edição maiores detalhes

### CÂMARA DE DIRIGENTES LOJISTAS DE BONITO-MS EDITAL DE CONVOCAÇÃO ASSEMBLÉIA GERAL

A Presidente da Câmara de Dirigentes Lojistas de Bonito, CONVOCA seus associados para uma Assembleia Geral, no dia 28 de Fevereiro de 2000 (segunda-feira), às 20:00 horas no Auditório da Polícia Militar na Rua 24 de Fevereiro, 1725 - Centro. PAUTA:

- 1 - Situação atual da CDL,
- 2 - Eleição e posse da nova Diretoria, 3 - Apresentação das novas metas de trabalho e outros.

Bonito/MS, 10 de Fevereiro de 2000

Hilda Bertolini - Presidente CDL

## Morre o ex-senador Rachid Saldanha Derzi

O ex-senador Rachid Saldanha Derzi faleceu quinta-feira, dia 10 aos 82 anos, às 12h30min, no Pronor, após ter ficado 23 dias internado em estado de coma, em consequência de acidente vascular cerebral hemorrágico.

Ele foi velado no saguão da Assembleia Legislativa e sepultado ontem às 10h, no Cemitério Parque das Primaveras. Políticos e amigos, entre eles lideranças.

A chegada de lideranças políticas de outros Estados, foram despedir-se do ex-senador.

### RONDA POLICIAL

Mais dois presos por tráfico de maconha na BR-060

Matéria na Página-09

## TRÊS ADOLESCENTES PRESOS POR TRÁFICO, ARROMBAMENTO, FURTO E PORTE ILEGAL DE ARMAS DE FOGO

# PREFEITURA MUNICIPAL DE BELA VISTA-MS

## DECRETO Nº 1.306/2.000

### EXECUTIVO MUNICIPAL

"Estabelece a Planta Genérica de valores para o exercício de 2.000".

José Garibaldi da Rosa Neto, Prefeito Municipal de Bela Vista, Estado de Mato Grosso do Sul, no uso de suas atribuições legais, e considerando o disposto no Artigo 11, da Lei Municipal nº 966, de 20 de Dezembro de 1993,

#### DECRETA:

Art. 1º - Fica aprovada a Planta Genérica de valores imobiliário para o exercício de 2.000, conforme anexos I, II, III, IV e V.

Art. 2º - Para os imóveis localizados na área rural, que apresentam características de destinação à exploração agrícola, pecuária e extrativista qualquer que seja a sua área, serão avaliados pela pauta imobiliária, expedida em conjunto pela Prefeitura Municipal de Bela Vista e Secretaria de Fazenda do Estado e Tributos de acordo com a amortização contida no anexo II

Art. 3º - Este Decreto entrará em vigor na data de sua publicação, revogadas as disposições em contrário.

Bela Vista, 10 de Janeiro de 2.000

da Rosa Neto - Prefeito Municipal

#### ANEXO I

#### PARA O TRECHO 01:

- Trecho compreendido entre os seguintes perímetros:  
I - Rua Sebastião Crispim do Rêgo (inclusive), Rua Coronel Camisão (inclusive), Rua 13 de Junho (inclusive) e Avenida Teodoro Sativa;

II - Avenida Conde de Porto Alegre (inclusive) trecho compreendido entre a Rua Barão do Ladário e Avenida Teodoro Sativa;

III - Rua Barão do Ladário (inclusive) trecho compreendido entre as Ruas Voluntários da Pátria e Fernando Fernandes Leite;

IV - Rua Duque de Caxias (inclusive), Rua Alcebiades Bobadilha da Cunha (inclusive) trecho compreendido entre a Rua Voluntários da Pátria até a Rua Tiradentes, Rua Tiradentes (inclusive) trecho compreendido entre a Rua Alcebiades Bobadilha da Cunha até a Rua Cândido Mariano, Rua Visconde de Taunay (inclusive) trecho compreendido entre a Rua Cândido Mariano até a Rua Barão do Ladário e a Rua Barão do Ladário.

- Valor do Padrão de Rua: RS 112,40 (Cento e Doze Reais e Quarenta Centavos)

#### PARA O TRECHO 02:

- Trecho compreendido entre os seguintes perímetros:  
I - Rua Duque de Caxias (inclusive) Avenida Teodoro Sativa (inclusive), Avenida Conde de Porto Alegre e Rua Barão do Ladário;

II - Rua Duque de Caxias (inclusive) trecho compreendido entre a Rua Alcebiades Bobadilha da Cunha até a Rua Simão Coelho (inclusive), Rua Alvares Cabral (inclusive) Rua Afonso Loureiro.

- Valor do Padrão de Rua: RS 91,75 (Noventa e Um Reais e Setenta e Cinco Centavos)

#### PARA O TRECHO 03:

- Trecho compreendido entre os seguintes perímetros:  
I - Avenida Internacional (inclusive), Rua Coronel Camisão (inclusive), Rua Sebastião Crispim do Rêgo e Avenida Teodoro Sativa;

II - Avenida Internacional (inclusive), Avenida Paraguay (inclusive), Rua Cuiabá (inclusive) e Rua Coronel Camisão.

- Valor do Padrão de Rua: RS 79,83 (Setenta e Nove Reais e Oitenta e Três Centavos)

#### PARA O TRECHO 04:

- Trecho compreendido entre os seguintes perímetros:

I - Rua Santo Afonso (inclusive), Avenida Teodoro Sativa (inclusive), Rua Duque de Caxias e Rua Barão do Ladário (inclusive);

II - Rua Afonso Pena, Rua Barão do Triunfo (inclusive), Rua Alaide da Silva Corrêa, Rua Alcebiades Bobadilha da Cunha (inclusive);

III - Rua Conde de Porto Alegre e Avenida Teodoro Sativa (inclusive), Rua Fernando Fernandes Leite (inclusive) e Rua Barão do Ladário.

- Valor do Padrão de Rua: RS 38,27 (Trinta e Oito Reais e Sete Centavos)

#### PARA O TRECHO 05:

- Trecho compreendido entre os seguintes perímetros:  
I - Rua Afonso Pena (inclusive), Rua Coronel Dias (inclusive), Avenida Internacional (inclusive), Avenida Teodoro Sativa (inclusive);

II - Rua 13 de Junho, Avenida Paraguay (inclusive), Avenida Teodoro Sativa (inclusive) e Avenida Internacional

Valor do Padrão de Rua: RS 66,29 (Sessenta e Seis Reais e Nove Centavos)

#### PARA O TRECHO 06:

- Trecho compreendido entre os seguintes perímetros:

I - Rua Duque de Caxias (inclusive), Rua Barão do Ladário (inclusive), até a Rua Fernando Fernandes Leite e Rua Afonso Pena (inclusive)

Valor do Padrão de Rua: RS 93,15 (Noventa e Três Reais e Quinze Centavos)

#### PARA O TRECHO 07:

- Trecho compreendido entre os seguintes perímetros:

I - Rua Afonso Pena, Rua Adão Godoy da Silva (inclusive), Rua Catarina Centurião da Silva (inclusive) e Rua Barão do Triunfo;

II - Rua Alaide da Silva Corrêa (inclusive), Rua Barão do Triunfo (inclusive), Rua Euzébio Martins dos Santos (inclusive) e Rua Dinarte dos Santos;

III - Rua Afonso Pena, Rua Alcebiades Bobadilha da Cunha, Rua Alaide da Silva Corrêa e Rua Senhorinha Lopes;

IV - Rua José Lemes Bugre, Rua Senhorinha Lopes, Rua Alaide da Silva Corrêa e Rua Dinarte dos Santos (inclusive).

Valor do Padrão de Rua: RS 25,77 (Vinte e Cinco Reais e Setenta e Sete Centavos)

#### PARA O TRECHO 08:

- Trecho compreendido entre os seguintes perímetros:

I - Atanásio Gomes de Mello, Rua Barão do Ladário (inclusive), Rua Sem Denominação (inclusive) e Rua Rio Grande do Sul;

II - Avenida Senador Pinheiro (inclusive), Rua Coronel Dias (saída para Ponta Porã) (inclusive), Rua Sem Denominação e Avenida Teodoro Sativa;

III - Rua Fernando Fernandes Leite, Avenida Teodoro Sativa, Rua Sem Denominação e Rua Barão do Ladário.

Valor do Padrão de Rua: RS 29,15 (Vinte e Nove Reais e Quinze Centavos)

#### FATOR DE GLEBA

Área (M²)	Fator	Área (M²)	Fator
16.000	0,798	75.000	0,469
16.000	0,684	80.000	0,461
18.000	0,663	85.000	0,454
20.000	0,646	90.000	0,449
22.000	0,633	95.000	0,444
24.000	0,617	100.000	0,436
26.000	0,606	120.000	0,419
28.000	0,595	140.000	0,404
30.000	0,585	160.000	0,392
32.000	0,576	180.000	0,381
34.000	0,560	200.000	0,372
38.000	0,533	250.000	0,355
40.000	0,545	300.000	0,342
42.000	0,540	350.000	0,331
44.000	0,532	400.000	0,322
46.000	0,527	450.000	0,315
48.000	0,521	500.000	0,310
50.000	0,517	600.000	0,302
55.000	0,505	700.000	0,296
60.000	0,494	800.000	0,291
65.000	0,484	900.000	0,299
70.000	0,476	1.000.000 ou +	0,288

#### ANEXO III

#### FATOR DE PEDOLOGIA

Especificação	Fator
Normal	1,0
Arenoso	0,9
Rochoso	0,8
Alagado	0,7

#### FATOR DE TOPOGRAFIA

Especificação	Fator
Plana	1,0
Acíve	0,9
Decíve	0,8
Irregular	0,7

#### FATOR DE SITUAÇÃO

Especificação	Fator
Esquina Duas Frentes	1,2
Uma Frente	1,0
Encravado	0,9
Vila	0,8

#### ANEXO IV

#### Tabela de Pontos Por Fatores

Situação	Fator	Estrutura	Fator
1 Isolada	5	1 Metálica	16
2 Conjugada	3	2 Concreto	15
3 Gemada	1	3 Alvenaria	10
4 Superposta	0	4 Madeira	5
Cobertura	Fator	Piso	Fator
1 Lage	10	1 Mat. Especial	10
2 Telha	8	2 Taco	6
3 Cimento Amianto	5	3 Ladrilho Cim.	2
4 Palha	0	4 Chão Batido	0
Forro	Fator	Revestimento Interno	Fator
1 Lage	6	1 Material Especial	10
2 Estuque	4	2 Pintura	7
3 Madeira	2	3 Reboco	3
4 Sem Forro	0	4 Sem	0
Revestimento Externo	Fator	Elevação	Fator
1 Material Especial	10	1 Alvenaria	6
2 Pintura	7	2 Mista	5
3 Reboco	3	3 Concreto	4
4 Sem	0	4 Madeira	3
Banheiro	Fator	Instalação Elétrica	Fator
1 Interno	8	1 Embutida	7
2 Externo	4	2 Aparente	4
3 Sem	0	3 Sem	0
Instalação Hidráulica	Fator	Fossa	Fator
1 Embutida	7	1 Septica	5
2 Aparente	3	2 Negra	2
3 Sem	0	3 Inexistente	0

#### ANEXO V

#### FATOR DE APRECIACÃO

#### Estado de Conservação

Anos	Excelente	Bom	Regular	Péssimo
Até 05	1,0	0,95	0,90	0,85
De 06 à 10	0,9	0,85	0,80	0,75
De 11 à 30	0,8	0,75	0,70	0,65
De 31 em diante	0,7	0,65	0,60	0,55

#### ANEXO VI

#### TABELA DE CLASSIFICAÇÃO DAS EDIFICAÇÕES QUANTO A SUA CATEGORIA

Categoria	Nº de Pontos	Valor em RS
Luxo	96-100	215,89
Alto	88-95	175,92
Bom	76-87	135,94
Médio	59-75	119,94
Modesto	08-58	47,98

## TRIBUNA DA FRONTEIRA

Fundado em 20 de Fevereiro de 1972

SEDE: Av. Tribuna da Fronteira, 564 - Caixa Postal 23

CEP 79.260-000 - Bela Vista - Mato Grosso do Sul

Fax (0xx67) 439-1544 - (0xx67) 439-1410

Registro no Cartório de Títulos e Documentos (Bela Vista) nº 1.066

Maria Estela Velasquez Pereira

Diretora

Ivaldo Pereira Ubaldo Rodrigues  
Diretor-Redator-Chefe Redator

#### DEPARTAMENTO COMERCIAL:

Publicidade/Assinaturas/Projetos Especiais

Victor Hugo Velasquez Pereira

Diretor

#### SUCURSAIS

Antonio João - Bonito - Caracol - Porto Murtinho -

Jardim - Guia Lopes da Laguna - Nioaque -

#### ASSINATURAS

Anual .....RS 70,00 Semestral .....RS 40,00

Exemplar ..... RS 0,50

As opiniões emitidas nas matérias assinadas não representam necessariamente a opinião do Jornal, sendo de responsabilidade de seus autores.

Filiado: ADJORI e ABRAJORI

# Antarctica

Antarctica

Paixão Nacional



VIANA DISTRIBUIDORA ANTARCTICA

## Vida - Viana

Distribuidora Antarctica

- Bohemia - Garrafa 500 ml e lata  
lançada 4 anos antes da geladeira  
Data de 1853  
e Antarctica Pilsen Extra

Cidades Atendidas:  
Aquidauana - 241-3838  
Bonito - Jardim  
Bela Vista - 439-1369  
Guia Lopes da Laguna  
Miranda - 242-1206  
Nioaque - Bodoquena  
Anastácio - Dois Irmãos  
Caracol - Porto Murtinho

Matriz: Praça Nossa Senhora da Conceição, 225 - (67) 241-3838 - Aquidauana

# Empossada a Diretoria do Clube de Mães do Conjunto Dr. Ely de Araújo Barbosa

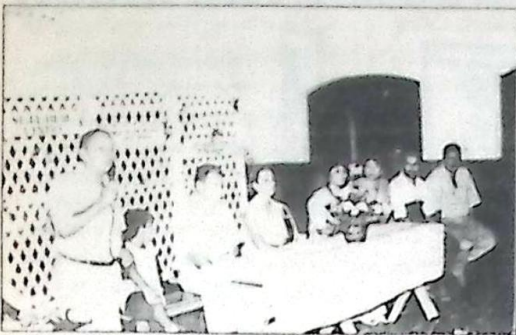

José Anilton Faria, Presidente da Associação de Moradores do Conjunto Dr. Ely, fez uso da palavra, ao lado das autoridades municipais que prestigiaram a solenidade

Em solenidade realizada no Centro Comunitário da Associação de Moradores do Conjunto Dr. Ely de Araújo Barbosa (Vila COHAB), na última terça-feira à noite, dia 08, foi dada posse a primeira diretoria do Clube de Mães "Boa Nova", fundado dia 27 de Janeiro pp. pelas mães residentes no referido Conjunto Habitacional.

Além de bom número de moradores, prestigiaram a solenidade de posse o Prefeito Municipal José Garibaldi, a 1ª Dama e Secretária Municipal de Promoção Social, Suely Loureiro da Rosa; a Secretária Municipal de Educação Cultural e Desporto, Orlanda Freitas dos Santos, o Secretário Municipal de Obras, Marcos Barbosa; Vereador Getúlio Lino Filho, sua esposa Maristela dos Santos Lino, representante da Coordenadoria da Mulher do Governo de Mato Grosso do Sul em Bela Vista e o Presidente da Associação de Moradores do Conjunto, José Anilton Faria. Todos eles usaram a palavra para parabenizar a diretoria do Clube de Mães "Boa Nova", colocando-se à inteira disposição para colaborar em tudo aquilo que estiver ao alcance em suas respectivas áreas de atuação.



Bom número de moradores do Conjunto Dr. Ely prestigiou a posse da Diretoria do Clube de Mães

## As palavras da Presidente

Após tomar posse, juntamente com a sua diretoria, a Presidente do Clube de Mães, Rosana Miranda Fernandes, afirmou: "hoje é um dia muito especial para nós, nosso objetivo é o desenvolvimento de atividades que venham engrandecer a nossa comunidade, beneficiando tanto as mães como as nossas crianças, abrangendo as áreas social, esportiva e religiosa". Ela também pediu o apoio de todas as mães do Conjunto Dr. Ely de Araújo Barbosa, "para que o Clube seja forte e possa alcançar todos os seus objetivos", ressaltando que a união de todos é fundamental para que as dificuldades possam ser vencidas.

Rosana Miranda Fernandes finalizou agradecendo a confiança depositada em sua pessoa pelas demais senhoras do conjunto, que a indicaram para a presidência do Clube de Mães "Boa Nova" e ao Presidente da Associação de Moradores do Conjunto Dr. Ely, José Anilton Faria, pela cédula do Centro Comunitário para a realização das reuniões da entidade recém criada. A diretoria do Clube de Mães "Boa Nova" ficou assim constituída: Presidente: Rosana Miranda Fernandes; Vice-Presidente: Cristiane Martins; 1ª Secretária: Rosimery C. Brum; 2ª Secretária: Maria Helena Hoffmeister; 1ª Tesoureira: Maria Luiza Freitas de Faria; 2ª Tesoureira: Joana Miranda; Conselho Fiscal - Presidente: Evanir Afonso; Secretária: Maria de Lurdes; 1ª Vogal: Odenir Rodrigues.



A Presidente do Clube de Mães, Rosana Miranda Fernandes, em suas palavras aos moradores do Conjunto Dr. Ely

## Prefeito José Garibaldi

O Prefeito Municipal José Garibaldi parabenizou a diretoria empossada, bem como a comunidade do Conjunto Dr. Ely, pela iniciativa de fundarem o Clube de Mães, aproveitou para lembrar que, particularmente, seu perfil de administrador público destaca-se pela confiança que deposita na mulher belavistense, visto que a maioria do Secretariado Municipal é composto de mulheres. "Este é o caminho, a mulher é o esteio mestre da família, da criação dos filhos, da educação, do orçamento familiar, enfim, qualidades que agora elas irão emprestar à este Clube de Mães, o que, desde já, nos dá a certeza do seu sucesso", afirmou.

O Prefeito lembrou que a 1ª Dama Suely, através da Secretaria de Promoção Social, vem realizando diversos cursos direcionados às mulheres, como corte e costura, bordado, tricô, crochê, manicure, pedicure, cabeleireira, arte culinária, enfim, uma série de iniciativas nessa área que podem ser direcionadas para o Clube de Mães, a exemplo também do trabalho desenvolvido pela Coordenadoria da Mulher do Governo Popular de Mato Grosso do Sul, "os quais são extremamente importantes e úteis às donas de casa, porque além de ajudá-las a administrar melhor seus lares muitas vezes também podem gerar uma receita extra que em muito ajuda no orçamento familiar nos dias de hoje", ressaltou.



Prefeito José Garibaldi, que prestigiou a posse da Diretoria do Clube de Mães e destacou a importância do trabalho da mulher

## Faculdade de Pedagogia na Escola Jarbas Passarinho

Aproveitando a presença de dezenas de moradores do conjunto Dr. Ely de Araújo Barbosa, o Prefeito José Garibaldi reportou-se aos benefícios que aquela comunidade tem recebido da sua administração, lembrando que a Escola Municipal Jarbas Passarinho acabou de ser reformada e pintada e que antes a Prefeitura também já havia construído e iluminado a quadra de esportes da Escola que é utilizada pelos desportistas do Conjunto. Segundo o Prefeito, também está em estudos, dependendo apenas da confirmação de uma parceria, um projeto para asfaltamento das ruas do Conjunto Dr. Ely, cujos serviços, se tudo correr dentro das previsões, podem ser iniciados no próximo mês de abril.

No encontro com os moradores do Conjunto Dr. Ely, Garibaldi confirmou que em março estará sendo reformada a Escola Jarbas Passarinho, a Faculdade de Pedagogia da Universidade Federal de Mato Grosso do Sul, cujas aulas terão início no mês de Abril. Jarbas Passarinho, observando que a maioria dos professores são doutores com cursos de pós-graduação na área de Educação, dada pelo Prefeito, a reunião, foi a de que estão sendo ultimados os detalhes para que a partir do ano que vem entre em funcionamento na Escola Pedro Ajala (Bairro Agua Doce) a Faculdade da FUNLEC, com cursos de Letras, Educação Física e talvez Matemática e um outro curso. "As negociações estão sendo agilizadas junto ao Ministério da Educação e Cultura, com a concretização desse objetivo, meta a muito almejada pela nossa gente, principalmente pela juventude de nossa terra, que precisa estudar, estaremos caminhando para transformar Bela Vista em um pólo cultural da nossa região", assinalou Garibaldi.

Ao final de seu pronunciamento o Prefeito colocou-se a inteira disposição do Clube de Mães do Conjunto Dr. Ely, enfatizando que para tudo aquilo que vier de encontro aos interesses da comunidade e da sociedade belavistense em geral, ele estará sempre a disposição para ajudar e colaborar, tanto no âmbito da Prefeitura Municipal como de maneira particular (UR)

# IAGRO RETÉM GADO VINDO DO PARAGUAI

Denúncia anônima alertou sobre a presença de 198 animais encontrados em uma chácara em Paranhos

Silvia Frias

O Departamento de Inspeção e Defesa Agropecuária do Estado (IAGRO) apreendeu nesta semana 198 cabeças de gado em Paranhos, município localizado ao sul do Estado, a 30 quilômetros da faixa de fronteira com o Paraguai. Desde sexta-feira da semana passada, o Ministério da Agricultura proibiu a importação da carne bovina daquele país, devido a suspeita de foco de febre aftosa do rebanho.

A apreensão foi realizada no domingo à tarde, após denúncia anônima de um produtor da região. Técnicos do IAGRO do escritório de Ponta Porã, acompanhados por homens da Polícia Federal, constataram que o rebanho era proveniente do Paraguai, após a confirmação da origem do gado funcionário da chácara, que não teve o nome divulgado. O proprietário e o arrendatário da propriedade ainda não tinham sido encontrados para prestarem depoimentos.

Segundo o diretor do IAGRO, Loacir Silva, a polícia ainda não tem informações do nome do proprietário da chácara. Ele explicou ainda que o exame sorológico, realizado, não indicou presença de vírus da febre aftosa no rebanho apreendido. O diretor do IAGRO calcula que o responsável pelo carregamento vai pagar multa entre R\$ 20 mil e R\$ 30 mil.

Por causa do incidente, a Delegacia Federal de Agricultura no Estado (DFA) deve assinar acordo com a Polícia Federal e com a Receita Federal para intensificar a fiscalização na faixa de fronteira, estimada em 600 quilômetros. Segundo o dele-

gado da DFA, José Antônio Roldão, o acordo entre os órgãos deve ser firmado ainda esta semana. Ele não descartou a hipótese de solicitar apoio das Forças Armadas, caso as suspeitas de presença de vírus da febre aftosa no rebanho paraguaio sejam confirmadas. "Se comprovada a

existência, essa medida drástica será necessária", disse José Antônio Roldão. O delegado da DFA explica que a confirmação da sanidade do gado apreendido, em Paranhos, foi constatada após recolhimento em laboratório. "O IAGRO tem equipamento para pequenos testes", afirma.

gado da DFA, José Antônio Roldão, o acordo entre os órgãos deve ser firmado ainda esta semana.

Ele não descartou a hipótese de solicitar apoio das Forças Armadas, caso as suspeitas de presença de vírus da febre aftosa no rebanho paraguaio sejam confirmadas. "Se comprovada a

## Emenda de Juvêncio aprovada por Comissão do PPA

A emenda do senador Juvêncio da Fonseca (PFL) que assegura recursos de R\$ 18 milhões para construção de um ramal do gasoduto Bolívia-Brasil, ligando as cidades de Porto Suarez e Corumbá, ganhou mais um impulso positivo esta semana ao ser aprovada pela comissão setorial do Programa Plurianual do Governo Federal 2000-2004, o PPA. A construção do ramal é considerada pelo senador sul-matogrossense como a alternativa viável para assegurar gás natural a preços competitivos para Mato Grosso do Sul, de forma a viabilizar o pólo metalúrgico de Corumbá.

Em recente audiência da bancada federal com o presidente Fernando Henrique Cardoso, Juvêncio destacou a sua emenda como alternativa para beneficiar o Estado, conseguindo o apoio político para a iniciativa. Com a aprovação da proposta pela Comissão, considera-se que 90 por cento do caminho da emenda está concluído de forma positiva, uma vez que este setor de avaliação funciona como uma espécie de filtro que bloqueia especialmente com base em relatórios técnicos, grande parte das emendas exequíveis ou incompatíveis com a política do Governo Federal.

O sub-relator da Comissão do PPA, deputado federal Pedro Chaves (PMDB-GO)

acredita que até o final de março a emenda de Juvêncio esteja aprovada, passando a integrar o programa de aplicação de recursos da União para o período 2000-2004. O senador Juvêncio comemorou o encaminhamento da proposta por entender que com poucos recursos ficam consolidadas as condições para o desenvolvimento sul-matogrossense a partir de Corumbá, com a geração de energia elétrica de fonte limpa (gás natural) e a preços competitivos para aproveitamento industrial das reservas minerais localizadas no município.

Hoje, como o gás natural custando no Brasil o dobro do valor praticado na Bolívia, uma das alternativas é a implantação do pólo siderúrgico no outro lado da fronteira, com enormes prejuízos financeiros e sociais para o Brasil, em especial para Mato Grosso do Sul.

Analisando a questão sob o aspecto político, Juvêncio diz nada ter encontrado nos contratos bilaterais Brasil-Bolívia que impeçam a construção do ramal proposto na emenda. Como a discussão para diferenciar o preço do gás esbarra em obstáculos até agora intransponíveis, Juvêncio acredita que a alternativa mais prática, rápida e barata para explorar as reservas de manganês e ferro de Corumbá seja a construção do ramal, orçado em R\$ 18 milhões.

# Heitor Miranda, Assessor Especial do Governador Zeca do PT, reuniu-se com mutuários do CDHU, com os companheiros de Partido e com o Prefeito José Garibaldi

Na sexta-feira passada, dia 04, o irmão e Assessor Especial do Governador Zeca do PT, Heitor Miranda dos Santos, esteve em Bela Vista, onde reuniu-se com os companheiros do PT local, com os mutuários do CDHU no município e também com o Prefeito Municipal José Garibaldi, oportunidade em que anunciou a implementação do Programa "Luz no Campo", pelo Governo do Estado.

A reunião com os mutuários do CDHU foi realizada no salão comunitário da Prefeitura. Ely de Souza, presidente da Associação dos Mutuários (Vila Teodoro Sativa), Heitor Miranda, Teodoro Sativa, os mais de 110 moradores que residem na Avenida Cda. Residência que nos últimos meses do ano passado quitaram suas dívidas com o CDHU mas ainda não receberam os respectivos termos de quitação e Certificados de Propriedade.

Heitor informou aos mutuários do CDHU que o Governador Zeca do PT e o Secretário de Estado de Habitação, Pedro Teruel, pretendem promover um ato político para fazer a entrega dos Certificados de Quitação das residências, para marcar essa grande vitória do Governo Popular, que tomou a iniciativa de negociar sua carteira imobiliária com a Caixa Econômica Federal e deu a oportunidade à mais 50% dos mutuários do Estado de quitarem seus saldos devidos em pouco mais de R\$ 100 (cem reais). Heitor afirmou que não há dúvida um grande benefício para os mutuários, que agora são proprietários dos imóveis e passaram a ter a garantia, a segurança e a tranquilidade de morarem no que é seu, de fato e de direito. Essa é a preocupação central do Governo Popular, atender bem o cidadão, principalmente os menos favorecidos, que são realmente os que mais precisam das ações do Governo do Estado", assinalou Heitor Miranda.

## Programa "Luz no campo"

Na reunião com o Prefeito Municipal José Garibaldi, no Paço Municipal, Heitor Miranda informou que o Governo do Es-



Registro da reunião do Prefeito José Garibaldi com o Assessor Especial do Governador Zeca do PT, Heitor Miranda, alguns assessores e o Diretor do Dersul local, Ramão Aurélio Palácio, o "Guego"

tado está implementando o Programa "Luz no Campo", lançado pelo Governo Federal através do Ministério das Minas e Energia, em parceria com a E L E T R O B R Á S, PETROBRÁS, Governo do Estado, ENERSUL e as Prefeituras. Ele detalhou ao Prefeito Municipal a forma de execução do Programa e, especialmente, como será a participação dos municípios na sua execução.

Segundo Heitor Miranda, em entrevista à imprensa local, estarão sendo investidos 37 milhões de reais no desenvolvimento do Programa "Luz no Campo" em Mato Grosso do Sul, com o objetivo de levar energia elétrica à uma parcela muito grande da população rural do nosso Estado, abrangendo desde os assentamentos, aldeias e outras aglomerações rurais, as quais terão o programa bancado pelo Governo do Estado, ou seja, receberão o benefício da energia gratuitamente, até as pequenas, médias e grandes propriedades.

Heitor Miranda explicou que o objetivo primordial do programa "Luz no Campo" é o de fixar o homem na terra, dando-lhe condições de modernizar sua propriedade visando uma melhor produtividade, além de fazer com que ele e sua família possam viver com maior comodidade e conforto, podendo usufruir dos diversos benefícios que a energia elétrica proporciona, tanto que diz respeito à mecanização das propriedades com o uso de eletrodomésticos, a exemplo do ferro elétrico, do ar condicionado, da geladeira, ventilador, etc...

de 5 a 7 anos para pagamento, salientando que o projeto de eletrificação rural constitui-se de kit completo, desde a implantação e o rebaixamento da rede até a instalação de padrões e rede interna nas propriedades. Segundo Heitor Miranda, no decorrer dos próximos 10 dias deverá ser fechado o contrato com a ENERSUL, posteriormente definida a administração do Programa, para que ele seja o mais democrático e transparente possível, devendo passar pela assembleia Legislativa, para depois então serem iniciadas as obras de acordo com os projetos que forem sendo apresentados, afirmando acreditar que em até 60 dias os primeiros interessados já estarão começando a serem atendidos.

Heitor Miranda explicou que o objetivo primordial do programa "Luz no Campo" é o de fixar o homem na terra, dando-lhe condições de modernizar sua propriedade visando uma melhor produtividade, além de fazer com que ele e sua família possam viver com maior comodidade e conforto, podendo usufruir dos diversos benefícios que a energia elétrica proporciona, tanto que diz respeito à mecanização das propriedades com o uso de eletrodomésticos, a exemplo do ferro elétrico, do ar condicionado, da geladeira, ventilador, etc...

## Asfaltamento das Rodovias Antonio João/Bela Vista, Bela Vista/Caracol e Caracol entroncamento da BR-267

Perguntado a respeito do projeto de asfaltamento das Rodovias que ligam Antonio João a BR-267 (Jardim/Porto Murtinho), passando por Bela Vista e Caracol, Heitor Miranda afirmou que o Governo do Estado está mantendo contatos com o FUNPLATA, Organismo Financeiro Internacional para o Desenvolvimento da Bacia do Prata, que já aprovou o financiamento da obra, no sentido de viabilizar o mais rápido possível o seu lançamento. disse acreditar que ainda este ano, talvez até no aniversário de Bela Vista, o Governador Zeca do PT poderá anunciar a licitação dessa importante obra, que vai ligar definitivamente o Porto de Porto Murtinho ao restante do Estado por asfalto. Ressaltou que o Estado tem duas obras importantes financiadas pelo Funplata em execução, a ponte sobre o rio Paraguai, em Porto Murtinho, que liga a Corumbá e o asfaltamento de Naviraí/Ivinhema, sendo que, de acordo com o contrato firmado com o Funplata, após a conclusão

dessa duas obras poderá ser dado início ao asfaltamento desse corredor, que corta toda a nossa região, de Antonio João a Porto Murtinho.

## Prefeito José Garibaldi

O Prefeito Municipal José Garibaldi destacou o relacionamento estreito que mantém com o Governo do Estado, pelo fato de ser amigo pessoal do Governador Zeca do PT e do seu irmão Heitor, lembrando que em reconhecimento ao apoio que recebeu na sua eleição o Governador Zeca do PT esteve em Bela Vista ano passado, no aniversário da cidade, quando lançou as obras de eletrificação do Distrito Nossa Senhora de Fátima e dos bairros Cerradinho e Cancha, que estão em fase final de execução, além da lama asfáltica para a rua Barão do Ladário e Avenida Teodoro Sativa e a iluminação do Estádio Otávio Fontoura, obra em que o Governo do Estado liberou 50 mil reais e a Prefeitura entrou com R\$ 18 mil para a sua execução.

A respeito do Programa "Luz no Campo", o Prefeito José Garibaldi, que recentemente participou do seu lançamento em Campo Grande, com a presença do Ministro das Minas e Energia, afirmou que através dele todas as propriedades rurais terão condições de instalar a energia elétrica, a qual

no seu entender, é realmente fundamental nos dias de hoje para a fixação do homem do campo, que cada vez mais depende da mecanização da propriedade para viabilizar a sua sobrevivência e melhorar a qualidade de vida da sua família e de seus empregados.

O Prefeito aproveitou para informar a todos os proprietários rurais do município de Bela Vista, interessados na obtenção de maiores informações sobre o Programa "Luz no Campo", para que procurem a Prefeitura Municipal, onde eles poderão obter todos os esclarecimentos necessários, a exemplo da modalidade dos financiamentos para a implantação da eletrificação, salientando que os prazos para pagamento são longos, com dois anos de carência, além do que o produtor rural interessado só vai pagar, no máximo, 70% do custo dos serviços.

## Prefeito é candidato à reeleição

Ao responder pergunta sobre a possibilidade de uma coligação com o Partido dos Trabalhadores em Bela Vista, para uma eventual candidatura à reeleição nas eleições do próximo mês de outubro, o Prefeito José Garibaldi, (PFL), primeiro lembrou que nas eleições passadas apoiou o PT para o Governo do Estado no segundo turno e, posteriormente, na eleição da Assomasul, dos 14 Prefeitos do PFL 13 apoiaram o candidato do Movimento Muda MS, que tinha o apoio do Governador do Estado.

Por essas e outras afinidades com o Partido dos Trabalhadores, e também pela amizade que tem com o Governador Zeca do PT, o Prefeito José Garibaldi afirmou que existe a possibilidade e o interesse de uma coligação, tanto com o PT como com os demais partidos políticos do município, enfatizando que para ele, que é candidato a reeleição, o ideal seria ser candidato único, ressaltou no entanto que "se isso não acontecer estamos aqui para enfrentar de qualquer maneira, respeitando, acima de tudo, a vontade do povo, seja ela a nosso favor ou adversa a nossa pessoa, como manda o regime democrático que vivemos". (UR)

## \* \* \* Cruzeiro do Sul

CARGAS

Mato Grosso do Sul  
São Paulo e Paraná

Campo Grande - MS  
Rua Santa Amélia, 104  
CEP 79.005-240  
Fone: (0xx67)721-4008  
Fax: 724-9190  
Home page: <http://www.viacruz.com.br>  
E-mail: [viacruz@zaz.com.br](mailto:viacruz@zaz.com.br)



\* \* \*  
Cruzeiro do Sul

# EDITAL Nº 04/2000

## CONCURSO PÚBLICO - PREFEITURA MUNICIPAL DE BELA VISTA

O Secretário Municipal de Administração, em conformidade com o que estabelece o Edital nº 01/2000 de 18 de Janeiro de 2000, torna público para o conhecimento dos interessados, a relação dos candidatos inscritos no Concurso Público, os locais e horários de realização das provas escritas, todos constantes do Anexo Único deste Edital.

Verificada alguma incorreção ou emissão, os candidatos terão três dias úteis a partir da data da publicação deste Edital, para interposição de recurso visando a alteração, inclusão ou exclusão de seus nomes.

O recurso deverá ser encaminhado a Presidente da Comissão Organizadora do Concurso - Prefeitura Municipal de Bela Vista, Rua Santo Afonso nº 660, em requerimento, constando nome do candidato, número da inscrição, código e denominação do cargo a que concorre, assim como a retificação necessária, anexando fotocópia do comprovante do pagamento de inscrição.

Bela Vista, 11 de Fevereiro de 2000

Ramão Aparício Areco - Secretário Municipal de Administração

### NÍVEL ELEMENTAR

#### LOCAL DA PROVA:

ESCOLA ESTADUAL CASTELO BRANCO  
RUA DUQUE DE CAXIAS Nº 377 - CENTRO

DATA: 27/02/2000

HORÁRIO DE ENTRADA: 7h30min

HORÁRIO DE FECHAMENTO DOS PORTÕES: 8 HORAS

Inscrição	Nome	Documento	Data de Nasc.
<b>301 AUXILIAR DE SERVIÇOS GERAIS</b>			
1000152-2	AUBILIO CUNHA TALAVEIRA	328080 SSP MS	21/10/1962
1000705-9	ADÃO ARIECO DE OLIVEIRA	1062692 SSP MS	24/08/1976
1000215-4	ADÃO PERALTA BENITES	000800485 SSP MS	13/12/1974
1000829-2	ADÃO QUINTANA	871856 SSP MS	05/12/1966
1000721-0	ADELINA FLORES DA ROSA	1225262 SSP MS	15/06/1981
1000779-2	ADILIA CRISTALDO FLORENTINO	6865	27/06/1955
1000085-2	ÁGUIDO LUIZ VIEIRA	372615 SSP MS	05/02/1956
1000298-7	ALESSANDRA BALBUENA ALENCASTRO	884638 SSP MS	10/09/1974
1000697-4	ALEXANDRE AFONSO	65798 SSP MS	14/07/1979
1000757-1	ALEXANDRO VEIGA	000797023 SSP MS	17/02/1972
1000814-4	ALFREDO MAIUNHO	091715 SSP MS	
1000070-4	ANA CRISTINA DE ALMEIDA SUBTIL	000000667813 SSP MS	28/06/1974
1000081-X	ANA PAULA GONÇALVES DA SILVA ARCE	001201676 SSP MS	11/08/1979
1000143-3	ANDERSON DOS SANTOS FERREIRA	0999973134 ME MS	15/07/1976
1000327-4	ANDRÉ LUIS GOMES		17/09/1981
1000021-6	ANGELA GOMES	1062695 SSP MS	12/01/1977
1000893-4	ANTONIO ARANDA BENITES	707240 SSP MS	25/07/1973
1000333-9	ANTONIO FERNADES	01068781 SSP MS	10/05/1977
1000775-X	ANTONIO OROVALDO DIAS	000956776 SSP MS	08/04/1973
1000225-1	ARILDO GONÇALVES	521425 SSP MS	05/02/1967
1000859-4	ARMANDO VALENZUELA	382504 SSP MS	06/06/1969
1000828-4	ASTROGILDA APARECIDA DUARTE	391524 SSP MS	18/11/1966
1000650-5	BEATRIZ CRUZ ALDA RAMIRES	686494 SSP MS	16/04/1964
1000620-6	BEATRIZ LESK'ANO	001118236 SSP MS	23/08/1978
1000643-5	BENEDITO MENDES	616892 SSP MS	24/08/1968
1000744-X	CARLOS GONZALES FERNANDES	300202053629 MEX BR	22/12/1979
1000752-0	CELEIDA GAMARRA	000800825 SSP MS	19/01/1970
1000696-6	CELINA DA ROSA	392946 SSP MS	15/11/1960
1000141-7	CLAUDINEIA JARA VIEIRA	0937375848 MEX MS	30/10/1981
1000274-X	CLAUDINO CORDOBA	1315	17/04/1981
1000356-8	CLAUDIO ESPINOSA	327531 SSP MS	02/08/1961
1000819-5	CLEIDE COLMAN	1200502 SSP MS	21/08/1979
1000920-5	CLEIDE INACIO DA SILVA SANTOS	001180543 SSP MS	22/10/1972
1000671-0	CLEMENTINA RODRIGUES FERNANDES	1135064 SSP MS	25/07/1978
1000739-3	CLOMAR CAÇERES	13162	22/10/1981
1000810-1	CLEUSA ROSA ALVES ALCARA	871978 SSP MS	07/03/1979
1000251-0	CLUZEA ARCE	001221181 SSP MS	01/10/1980
1000233-2	CONCEIÇÃO BENITES HOFFMEISTER	001253262 SSP MS	11/12/1969
1000203-0	CONCEIÇÃO DE MELO TEIXEIRA	000817926 SSP MS	08/11/1966
1000679-6	DALVA REGINA ESCOBAR FERREIRA	1125649 SSP MS	21/04/1964
1000250-2	DEOMETILDE VEIGA AJALA	776441 SSP MS	17/11/1979
1000883-7	DILMA CUEVAS LOPES	001251863 SSP MS	28/03/1968
1000618-4	DIRELENE JARA ARECÓ	001122800 SSP MS	30/12/1978
1000681-8	DIVA PALÁCIO CACERES	13141 SSP MS	13/09/1973
1000860-8	DOMINGOS RAMÃO COENE	001110087 SSP MS	04/08/1968
1000760-1	DURVAL CARDOSO	432143 SSP MS	01/10/1960
1000722-9	EDILSON SANTIAGO ARAUJO	513204 SSP MS	06/03/1969
1000316-9	EDMAR PERALTA DE OLIVEIRA	937981 SSP MS	18/02/1979
1000028-3	EDNELIA JANUARIO GODOY	001125651 SSP MS	03/09/1979
1000196-4	EDUARDA CIAMORRO	232452 SSP MS	13/10/1955
1000256-1	ELIANE FERNANDES CENTURION	1024148 SSP MS	15/06/1981
1000753-9	ELIDA GAMARRA	373878 SSP MS	26/10/1967
1000072-0	ELIODORA VILALBA	001283085 SSP MS	03/05/1974
1000703-2	ELISANGELA DE MEDEIROS GOMES	996998 SSP MS	16/10/1980
1000781-4	ELISANGELA GUERRERES	000687323 SSP MS	29/04/1972
1000080-1	ELIZA FERNANDES DE OLIVEIRA	000651857 SSP MS	02/09/1972
1000743-1	ELIZABETH BORDIGN TEIXEIRA	415923 SSP MS	21/12/1968
1000248-0	ELIZANGELA ROSSA MACIEL CUEVAS	001244377 SSP MS	10/05/1978
1000836-5	ELVIO EDUARDO VEIGA CRISTALDO	001047784 SSP MS	12/03/1979
1000130-1	ENIR PEREIRA DOS SANTOS FERREIRA	001216926 SSP MS	07/03/1948

1000712-1	ERALDO MEDINA	791237 SSP MS	20/04/1972
1000188-3	ERASMO MEDINA	000700499 SSP MS	23/12/1971
1000715-6	ERMELINDA AFONSO ALVES	1044403 SSP AC	19/12/1980
1000928-0	ERMESON GERALDO QUINTANA	1140233 SSP MS	17/08/1980
1000085-3	ERONTINA LENCINA	000650791 SSP MS	28/05/1965
1000751-2	EROTILDES CACERES CENTURION	000767881 SSP MS	08/10/1969
1000869-1	EUSEBIO IBANHES	001167404 SSP MS	15/12/1977
1000765-2	EVANGELISTA GARCIA	001129933 SSP MS	18/10/1977
1000187-5	EVILACIA GIMENES	000710839 SSP MS	28/04/1969
1000120-4	FABIA DAVALOS CENTURION	705511 SSP MS	11/01/1980
1000930-2	FATIMA APARECIDA GONÇALVES	000746343 SSP MS	15/12/1972
1000747-4	FÁTIMA DSSUNA	000693796 SSP MS	08/09/1961
1000101-8	FELICIA LOPES DE OLIVEIRA	340302 SSP MS	13/09/1959
1000843-8	FELIPA NERI LIMA GRANCE	88115 SSP MS	26/05/1955
1000331-2	FELIZIO XIMENES	1305362 SSP MS	02/11/1981
1000083-6	FRANCISCA AJALA	1175582 SSP MS	27/12/1955
1000713-X	FRANCISCA AJALA BENITES	1282590 SSP MS	07/08/1975
1000260-X	FRANCISCA FIGUEIRO	792536 SSP MS	04/11/1977
1000167-0	FRANCISCA GOMES	000918658 SSP MS	04/11/1977
1000891-8	FRANCISCA MIRIAN PEREIRA	78320 SSP MS	13/09/1965
1000732-6	FRANCISCO BELTRAN RODRIGUES	149782 SSP MS	23/09/1979
1000108-5	FRANCISCO MEDINA	10453173 SSP MS	15/03/1982
1000921-3	FRANCKLIN BURNAL MEDINA	000718662 SSP MS	30/01/1982
1000710-5	GABRIELA BENITEZ BRUNEL	978719 SSP MS	15/08/1974
1000118-2	GERALDA RODRIGUES MEDINA	1113511 SSP MS	13/09/1965
1000276-6	GERALDO LOPES	001127702 SSP MS	19/05/1977
1000676-1	GERALDO RIOS ALVES	489729 SSP MS	01/12/1965
1000645-1	GILDA MARI FRIETE	078059 SSP MS	09/09/1961
1000796-2	GILMAR DÔMINGUES CUEVAS	001280572 SSP MS	09/06/1980
1000854-3	GILMAR RODRIGUES	000687327 SSP MS	21/12/1966
1000049-6	GINA FERNANDES	001081777 SSP MS	23/09/1979
1000941-8	GIULIANO LINO BARBOSA	001303514 SSP MS	15/03/1982
1000872-1	GLACY MEIRE CASANOVA AJALA	093770864-2 MEX	30/01/1982
1000855-1	GRACIELA DE SOUZA	13152	15/08/1974
1000687-7	GREGÓRIA DAVALO DE OLIVEIRA	371358 SSP MS	13/09/1965
1000737-7	GREGORIO ROMEIRO	580953 SSP MS	11/02/1964
1000879-9	HENRIQUE LOPES	450221 SSP MS	15/07/1963
1000624-9	HENRIQUETA RAMONA CASANOVA DE OLIVEIRA	001179013 SSP MS	20/03/1956
1000754-7	HERALDO DIAS LIMA	544908 SSP MS	21/03/1970
1000328-2	HERMES LINO RODRIGUES	580860 SSP MS	02/07/1965
1000132-8	ILMA DE ANUNIAÇÃO TALAVEIRA	584159 SSP MS	28/12/1962
1000725-3	ILZA ELIZABETH DOS SANTOS	454381 SSP MS	16/06/1971
1000874-8	INACIO CAÇERES	000936470 SSP MS	21/01/1966
1000206-5	IRMA RODRIGUES DE MENEZES SOUZA	000647120 SSP MS	31/03/1967
1000192-1	ISABEL PALACIO ICASSATI	299467740 SSP SP	14/07/1963
1000144-1	ISABEL SALINA NOGUEIRA LEMES	000705362 SSP MS	10/02/1971
1000609-5	ISAURA MARTINES	000765401 SSP MS	06/12/1972
1000772-5	IVANIR AFONSO	425373 SSP MS	18/02/1968
1000247-2	IVETE CARVALHO FERNANDES	109171 SSP MS	22/09/1960
1000698-2	IZABEL CRISTINA GOMES MEDINA	744753 SSP MS	03/05/1975
1000746-6	IZAURA DE MELO RODRIGUES	045 SSP MT	08/04/1954
1000084-4	IZIDRO GOMES	232453 SSP MS	26/12/1963
1000312-6	JACQUELINE NUNES BARBOSA	001217913 SSP MS	07/06/1975
1000755-5	JANDIRA RIBEIRO AJALA	13144	23/08/1981
1000603-6	JANETE APARECIDA FELIX DE SOUZA	001167305 SSP MS	13/09/1979
1000877-2	JAQUELINE GODOY CELESTINO	099978693-2 MEX MS	17/12/1974
1000232-4	JOACYR CORRÊA DA SILVA	449941 SSP MS	24/08/1967
1000782-2	JOANA VILALBA	000937852 SSP MS	26/12/1974
1000644-3	JOANICE ROSA DOS SANTOS	4607418 SSP BA	01/02/1970
1000042-9	JOÃO AGUILHERA	538628 SSP MS	27/03/1963
1000109-3	JOÃO BATISTA BARBOSA GONÇALVES	1175884 SSP MS	22/08/1970
1000161-1	JOÃO COEVA DA SILVA	001119588 SSP MS	13/07/1979
1000908-6	JOSE ROBERVAL GAUNA RODRIGUES	105069 SSP MS	06/06/1962
1000273-1	JOSE RONEY LOPES	1011629 SSP MS	06/03/1977
1000292-8	JOSIAS VIEIRA ALVES	1139720 SSP MS	17/10/1981
1000184-0	JULIA ECHEVERRIA	000788210 SSP MS	11/12/1975
1000191-3	JULIA ORTIZ MESA	807538 SSP MS	19/04/1953
1000263-4	JULIANA ZAVALA	001128812 SSP MS	09/01/1973
1000303-7	JUREMA MOREIRA FERNANDES	930367 SSP MS	28/02/1950
1000134-4	KELLY XIMENES MOLINA	0937381341 MEX	23/07/1976
1000790-3	KENYA CACERES DE MATOS	001124547 SSP MS	30/03/1981
1000680-X	LAZARO TORRES	460587 SSP MS	11/02/1953
1000916-7	LEILA APARECIDA CUNHA LEITE	0010680 SSP MS	26/01/1980
1000856-X	LENIRA FERNANDES CABREIRA	001173256 SSP MS	22/12/1980
1000673-7	LENYR CABREIRA	289026 SSP MS	16/05/1964
1000053-4	LIVRADA DE MELO FRETE	1224532 SSP MS	20/07/1973
1000702-4	LIZ JOSEFINA CARRIALLO	7251864 SSP MS	27/08/1981
1000675-3	LUCI MARI OCAMPOS ACOSTA	1124306 SSP MS	16/02/1979
1000800-4	LUCIA BENITES	13147	19/03/1970
1000892-6	LUCIANE RIQUELME PIRES	001270316 SSP MS	20/10/1977
1000750-4	LUCIENE COLIARIAS	001130040 SSP MS	24/10/1979
1000885-0	LUCILENE VILASSANTOS LINO	747789 SSP MS	20/10/1971
1000683-4	LUCIMAR VILA SANTOS LINO	1294399 SSP MS	13/07/1977
1000241-3	LUCIMARE COLIARIAS DE LIMA	001221192 SSP MS	10/09/1975
1000919-1	LUIS CARLOS BRUM	000741969 SSP MS	03/08/1973
1000716-4	LUIZ CLAUDIO SALES	134909 SSP MS	04/08/1962
1000901-9	LUIZ MOLINA	000850096 SSP MS	15/12/1978

# EDITAL Nº 04/2000

## CONCURSO PÚBLICO - PREFEITURA MUNICIPAL DE BELA VISTA

Inscrição	Nome	Documento	Data de Nasc.				
1000091-7	LUIZ VALENZUELA	79585	09/08/1974	SSP	MS	15/05/1990	
1000092-7	MARIA APARECIDA ARAUJO PIRES	10229740	21/04/1975	SSP	RJ	25/07/1998	
1000097-7	MARIA AITA MARECO	36868	16/12/1963	SSP	MS	03/10/1972	
1000097-8	MARIA CLAUDIA DE SOUZA	188474	07/08/1955	SSP	MS	04/05/1971	
1000240-5	MARIA DE FATIMA NONATO DE MENEZES	000686530	03/09/1971	SSP	MS	29/01/1992	
100061-6	MARIA DORALICE ORTIZ DE MORAES	159179	17/04/1960	SSP	MS	23/04/1965	
100092-0	MARIA ELINA MEDINA	13146	31/07/1977	SSP	MS	30/03/1979	
100092-8	MARIA LUCIA SENTURON RIBAS	458599	25/06/1955	SSP	MS	15/09/1971	
1000137-9	MARIA MARGARITH DE SOUZA RODRIGUES	000474191	06/06/1966	SSP	MS	01/11/1973	
1000086-0	MARIA NELIZA ARANDA VITOR	000504380	30/10/1973	SSP	MS	10/05/1959	
1000219-7	MARIA RAQUEL SAUSA	510121	02/12/1965	SSP	MS	25/12/1979	
1000094-X	MARIA REGINA RODRIGUES	917976	22/06/1975	SSP	MS		
1000061-3	MARIA RITA MAIDANA	1037396	08/03/1973	SSP	MS		
1000931-0	MARIA ROSANGELA MARAN	231133	20/07/1964	SSP	MS		
1000253-7	MARIA SEBASTIANA FINHEIRO ABADIE	12781525	20/11/1978	SSP	MT		
1000054-4	MARILEUSA IBANHES PEREIRA	001239923	07/06/1958	SSP	MS		
1000054-4	MARILZA DE CARVALHO GUIMARAES	347582	02/03/1967	SSP	MS		
1000054-4	MARILZA DE CARVALHO GUIMARAES	11572400	26/05/1979	SSP	MT		
1000054-4	MARILZA DE CARVALHO GUIMARAES	000196810	04/03/1952	SSP	MS		
1000054-4	MARILZA DE CARVALHO GUIMARAES	0937258747	28/11/1975	MEX			
1000054-4	MARILZA DE CARVALHO GUIMARAES	65637	11/04/1981	SSP	MS		
1000054-4	MARILZA DE CARVALHO GUIMARAES	000651860	24/04/1961	SSP	MS		
1000054-4	MARILZA DE CARVALHO GUIMARAES	1110973	01/06/1977	SSP	MS		
1000054-4	MARILZA DE CARVALHO GUIMARAES	000575528	22/12/1953	SSP	MS		
1000054-4	MARILZA DE CARVALHO GUIMARAES	55840	30/05/1968	SSP	MS		
1000054-4	MARILZA DE CARVALHO GUIMARAES	382139	18/10/1969	SSP	MS		
1000723-7	ORDALINA ARCE	65630	06/02/1980	SSP	MS		
1000788-1	PAULA ARANDA	001120707	25/10/1952	SSP	MS		
1000265-0	PAULA FREITAS	271317	23/09/1963	SSP	MS		
1000923-X	PEDRO PEREIRA	807505	09/01/1967	SSP	MS		
1000334-7	PERCILIANA RODRIGUES ARCE	000723391	06/10/1972	SSP	MS		
1000078-X	PLETRONA MEDINA	737397	13/08/1972	SSP	MS		
1000338-X	RAMAO PATRUCIO VALLENSULLA	525053	06/07/1960	SSP	MS		
1000720-2	RAMAO QUIRO	000991924	15/12/1979	SSP	MS		
1000867-5	RAMONA FERNANDES LLITE	000537825	26/04/1969	SSP	MS		
1000035-6	RAMONA MARCELINA RAMIREZ DE LEAO	914962	02/01/1979	SSP	MS		
1000112-3	RENATA CORDILIRO SENA	57371	20/09/1970	SSP	MS		
1000707-5	REVELINO LINO LLITE	001193388	09/09/1981	SSP	MS		
1000182-4	RICARDO APARECIDO DA SILVA OLIVEIRA	937971	11/02/1974	SSP	MS		
1000939-6	RICARDO NUNES	000800487	14/02/1968	SSP	MS		
1000153-0	ROBERTO CARLOS CACERES	737395	07/09/1973	SSP	MS		
1000314-2	RONALDO SAVALA RAMIREZ	65561	30/08/1974	SSP	MS		
1000105-0	ROSA ARANDA	762238	05/12/1972	SSP	MS		
1000057-7	ROSALVA BRITES	35604932-2	09/06/1979	SSP	SP		
1000719-9	ROSANGELA CANDIDO DA SILVA	1112561	18/08/1978	SSP	MS		
1000568-0	ROSANGELA CANTIERO LIMA CUEVAS	001228991	03/11/1979	SSP	MS		
1000077-1	ROSANGELA CASANOVA	0857568	17/03/1974	SSP	MS		
1000010-0	ROSELI COLMAN	001133451	25/04/1977	SSP	MS		
1000785-7	ROSELY PEREIRA	000852157	30/01/1975	SSP	MS		
1000266-9	ROSIMARA JANUARIO GODOY	000878613	16/02/1977	SSP	MS		
1000935-3	ROSIMERY DE FATIMA GARCIA HORUNG	1180850	03/05/1971	SSP	MS		
1000677-X	ROSINEY DOMINGUES ALVES	001173257	06/08/1976	SSP	MS		
1000124-7	SALVADORA GONCALVES DE FRANÇA	951234	04/11/1969	SSP	MS		
1000932-9	SANDRA APARECIDA DE ANDRADE MORINIGO	001132379	29/09/1980	SSP	MS		
1000871-3	SANDRO LUCAS ANTUNES DE LIMA	13154	26/09/1977	SSP	MS		
1000884-5	SANTÁ PAULA VOGADO	133531	20/01/1949	SSP	MT		
1000701-6	SEBASTIAO CYLLIS PEREIRA	61726	08/09/1947	SSP	MT		
1000813-6	SERGIO GONZALES	000967833	30/03/1973	SSP	MS		
1000756-3	SHYRLEY JEANE SELAGE DE MORAES	143343	06/12/1956	SSP	MS		
1000140-9	SILVANA DO NASCIMENTO	172683	05/01/1956	SSP	MS		
1000211-1	SIMÃO GERALDO VEGA PEREIRA	13153	21/01/1981	SSP	MS		
1000801-2	SIRLÉA PAIS	249637078	28/04/1973	SSP	SP		
1000619-2	SIRLENE VALDEZ	000705914	10/08/1968	SSP	MS		
1000866-7	SONIA MARIA PELEGRINI PINTO	000749745	04/08/1973	SSP	MS		
1001450-0	SUELY RODRIGUES NUNES	712105	15/10/1960	SSP	MS		
1000714-8	TEREZA DE JESUS CHIMENES INFRAN	254753	30/07/1964	SSP	MS		
1000088-7	TEREZINHA DE JESUS GUTIERRES PEREIRA	471632	06/11/1967	SSP	MS		
1000148-4	TEREZINHA SALINA NOGUEIRA	686482	05/05/1948	SSP	MS		
1000646-X	TERTULIA ARECO FREITAS	524129		SSP	MS		
1000550-0	TOMAZ PERALTA BENITES	1266947	12/03/1972	SSP	MS		
1000830-6	VALDIRENE AJALA QUINTANA	2207518	30/10/1972	SSP	GO		
1000102-6	VANIA APARECIDA MENDES RODRIGUES	369590	21/06/1964	SSP	MS		
1000674-5	VERA LUCIA ESPINOSA	976378	05/01/1955	SSP	MS		
1000841-1	VERAIDES BENITES	000718201	11/03/1973	SSP	MS		
1000048-8	VICENTE GOMES	001112547	09/01/1978	SSP	MS		
1000734-2	VILMA APARECIDA RIBAS CHIMENES	646542	28/09/1972	SSP	MS		
1000344-4	WANDERLEY TEIXEIRA DA CRUZ	000820236	12/04/1974	SSP	MS		
1000234-0	ZENILDA CHAVES ROMERO	616999	30/08/1970	SSP	MS		
1000293-6	ZENILDA COLMAN ROHOD						
<b>302 VIGIA</b>							
1000353-3	ADRIANO FELIX GODOY	000799906	20/12/1975	SSP	MS		
1000647-8	ALFONSO PENAILO	1321336	02/08/1951	SSP	MS		
1000792-X	ANTONIO MAGNO GARCIA CABREIRA	000718717	30/10/1977	SSP	MS		
1000890-X	ARDILIO ALFONSO	453797	28/02/1966	SSP	MS		
1000071-2	CLAUDIO MEDINA	840117	12/08/1968	SSP	MT		
1000748-2	CRISTIANO ROBERTO FERREIRA ARANDA	001119569	09/03/1978	SSP	MS		
1000091-5	DIOGIVAL LINO						
1000145-X	EDSON LUIZ VILLALBA DOMINGOS						
1000194-2	IVALDO ROMERO						
1000022-2	FLORIANO BENITES FRANCO						
1000324-X	FRANCISCO SALES NUNES						
1000146-8	GUOMAR FARIA						
1000236-7	HELVIO GERALDO CORONEL						
1000007-9	JERONIMO ESPINDOLA						
1000836-1	LAURO COSTA DOS SANTOS						
1000540-0	MAURICIO FLAVIO FERNANDES FELEX						
1000198-0	RAMÃO RODRIGUES						
1000826-8	SANDER DIAS FERREIRA						
<b>303 MOTORISTA</b>							
1000868-3	ADELINO RAMÃO VAREIRO	234201		SSP	MS	07/04/1963	
1000682-6	ALFREDO ROJAS	383244		SSP	MS	08/11/1983	
1001007-6	AUREO GILMAR NAGEL	230147		SSP	MT	29/03/1961	
1000271-5	CARLOS FERREIRA DA SILVA	000929356		SSP	MS	19/11/1974	
1000863-2	CELSO OVELAR	000718584		SSP	MS	17/06/1971	
1000073-9	DARILDO JOÃO VAROLO RODRIGUES	334484		SSP	MS	24/04/1965	
1000030-5	DEJALMA ROSA FERNANDES	213372		SSP	MS	18/09/1963	
1000824-1	DEOZELINO CLARINDO DA SILVA	090703		SSP	MS	04/07/1939	
1000115-8	DORY ELSON FAGUNDES DA SILVA	856340		SSP	MS	12/08/1976	
1000114-X	EDVALDO PEREIRA MACIEL	581039		SSP	MS	15/10/1973	
1000633-8	EDVAN RODRIGUES FERNANDES	000864658		SSP	MS	04/12/1976	
1000889-6	EMERSON ALVES AVELAR	926442245		MIN	EX	25/05/1979	
1000286-3	FLAVIO VILIRA AJALA	105		SSP	MT	16/09/1943	
1000905-1	FRANCISCO BENITES PAREDES	V197914G		SLDFMAF	PF	29/01/1947	
1000678-8	GILBERTO GOUARFF	1173254		SSP	MS	24/07/1957	
1000193-X	GUILHERME TORRES	0074478		SSP	MS	11/03/1960	
1000173-5	IZIDRO VILALHA	000759432		SSP	MS	11/01/1974	
1000634-6	JAIR ALBERTO BENITES	000865004		SSP	MS	30/09/1974	
1000894-2	JOÃO ARLINDO OVANDO	115003		SSP	MS	01/04/1945	
1000154-9	JOÃO DE JESUS ZAVALA	806913		SSP	MS	22/09/1977	
1000614-1	JOÃO PRIMITIVO VILGA AJALA	00928902		SSP	MS	23/02/1977	
1000929-9	JONES WAGNER OVANDO	612034		SSP	MS	19/10/1969	
1000704-0	JORGE VILIRA SANTOS	746740		SSP	MS	31/05/1967	
1000116-6	JOSÉ DOLORES PEREIRA AJALA	77401		SSP	MS	24/03/1961	
1000616-8	JOSÉ VELOCINDO MACENA RAMOS	000910336		SSP	MS	07/03/1976	
1000029-1	JOSIAS SANTOS DE ALMEIDA	241432		SSP	MS	23/06/1962	
1000729-6	JUSCELINO DE LIMA PAIXÃO	343461		SSP	MS	07/11/1965	
1000817-9	LAURO ADÃO BARCELLOS	000090673		SSP	MS	01/09/1961	
1001459-4	MARCIO LOPES	110406		SSP	MS	26/05/1963	
1000652-4	NILVAN VIDAL VIANA	784293		SSP	MS	18/03/1976	
1000613-3	OSVALDO LOURENÇO DE SOUZA	31997895		SSP	PR	01/08/1960	
1000175-1	PEDRO HORTÊNCIO VIEGAS AJALA	515527		SSP	MS	06/07/1967	
1000914-0	PONCIANO MIENA BARRETO	198462		SSP	MT	19/04/1955	
1000326-6	ROBERTO CARLOS MARTINEZ DE ANDRADE	533565		SSP	MS	16/06/1971	
1000831-4	RODRIGO ROCHA RODRIGUES	852832		SSP	MS	02/03/1976	
1000163-8	ROQUE MARQUES DE ARAUJO	000611701		SSP	MS	16/09/1949	
1000726-1	SERGIO CARDOSO	1240998		SSP	MS	13/01/1979	
1000033-X	SERGIO FERNANDEZ	06924059		SSP	MS	27/10/1977	
1000001-1	SIDNEY SILVA SANTOS						

# EDITAL Nº 04/2000

## CONCURSO PÚBLICO - PREFEITURA MUNICIPAL DE BELA VISTA

Inscrição	Nome	Documento	Data de Nasc.					
<b>103 MEDICO VETERINÁRIO</b>								
1000686-9	HENRIQUE FLAVIO ESCOBAR	119467	SSP	MT	05/10/1953			
1000285-5	LAURA LOUREIRO OCARIZ	512671	SSP	MS	11/01/1972			
1000088-3	MARIA CLAUDIA LOUREIRO FERREIRO LINO	000149628	SSP	MS	12/09/1964			
<b>104 ODONTÓLOGO</b>								
1001018-1	CELIA REGINA ELIUTERIO DE SOUZA	507123	SSP	MS	19/06/1970			
1000853-5	ELIAS FAUZI SASSINE	242931	SSP	MS	30/04/1965			
1001020-3	ELYSON RONDON BARBOSA	999662232	MIN-EX	MS	23/07/1973			
1000257-X	FABIANO DE FRUTOS LOPES CANÇADO	937674646	SSP	MS	25/03/1973			
1000774-1	FABIO MONTEIRO DOS REIS	225124336	SSP	SP	20/11/1973			
1000922-1	GERALDO DE SOUZA ROSA	6776324	SSP	SP				
1000943-4	GUARARDO JAVIER BOCCIA MEDINA	V099565-C	DPMADP	MS	23/07/1963			
1000289-9	LIANE LEONARDO DA ROS	5007241523	SSP	RS	16/12/1957			
1001011-4	PRISCILLA ALEXANDRINO DE OLIVEIRA	9727799-0	IFP	JU	07/07/1977			
1001351-2	RENATA GRUBERT VARGAS	840169	SSP	MS	07/07/1976			
1000823-3	RICARDO DE VASCONCELOS MONTEIRO	8391490	SSP	SP	11/11/1955			
<b>106 FISIOTERAPEUTA</b>								
1000799-7	ANDRÉLIA RIOS DE CARVALHO	000765412	SSP	MS	22/06/1975			
1001012-2	CONSUELO SOUZA SILVA	28828750-2	SSP	SP	24/05/1976			
1001353-9	ROSEMEIRE FERNANDES BARBOSA	370606	SSP	MS	08/08/1968			
1001213-3	THILIZA MEILSMITH LEAL	68779464	SSP	MS	28/06/1976			
<b>107 ADMINISTRADOR</b>								
1000158-1	ANA FLAVIA B. CARDINAL DA ROSA	624604	SSP	MS	08/04/1973			
1000354-1	KÁTIA CRISTINA DE OLIVEIRA	000717185	SSP	MS	21/05/1974			
1000156-5	MARCO ANTONIO DUTRA BRITZ	000738403	SSP	MS	26/04/1972			
1000355-X	MARY CRISTHYANE IRUM VIEIRA	887234	SSP	MS	21/02/1977			
1000296-0	VANESSA FREDRICH OCAMPOS ALVES	925645343	MEX	PE	14/09/1973			
<b>108 ADVOGADO</b>								
1001050-5	ANTONIO CESAR JESUINO	450000	SSP	MS	13/11/1969			
1000822-5	DANIELA ROCHA RODRIGUES	765403	SSP	MS	08/12/1973			
1001166-8	DJALMA FERREIRA DOS SANTOS	166630	MIN. ERA	RJ	28/08/1943			
1001085-8	DOUGLAS MELO FIQUEIREDO	423380	SSP	MS	12/01/1971			
1001653-8	FERNANDO LOPES DE ARAUJO	776438	SSP	MS	02/05/1977			
1000918-3	JEAN FILIPPE PALMIERI BATTILANI	482566	SSP	MS	23/02/1970			
1000896-9	LUCIMAR PEREIRA VEIGA	368207	SSP	MS	22/01/1973			
<b>109 ASSISTENTE SOCIAL</b>								
1001354-7	ANA CLAUDIA DE SOUZA E SILVA	97351415	IFP	SJ	04/12/1973			
1001013-0	CLÁUDIA DOBIANA ARAÚJO DE MEDEIROS	656829	SSP	MS	26/11/1974			
1001017-3	HUMBERTO TADEU BORGES DANIEL ARAUJO	288675	SSP	MS	16/07/1966			
1001016-5	IRENILDA BARBOSA DOS SANTOS	674585	SSP	MS	03/11/1971			
1000076-3	LAURA CORTEZ SZCZYPIOR	000789139	SSP	MS	09/01/1976			
1001120-X	LUCIENE MELO FIGUEIREDO	928427	SSP	MS	19/06/1975			
1000093-3	SANDRA MARIA CARDOSO DO NASCIMENTO BALTA	000725275	SSP	MS	07/06/1974			
<b>110 CONTADOR</b>								
1001223-0	ANGELA GLORIA MARTINS MARTINES	47290	SSP	MS	16/04/1960			
1001021-1	HELOISA LAGEANO	587253	SSP	MS	05/07/1972			
1001219-2	MIRTA BELY MONTANIA CABRAL	678948	SSP	MS	18/01/1972			
<b>111 FONOAUDIÓLOGO</b>								
1000044-5	MARIA APARECIDA DE SOUZA ARAUJO	311555	SSP	MS	24/02/1966			
<b>112 ENGENHEIRO CIVIL</b>								
1000212-X	FRANCISCO DA CUNHA MONTEIRO FILHO	11639669	SSP	MS	02/09/1957			
1000159-X	LIGIA NEGREIROS DUNCAN PINHEIRO	574368	SSP	MS	08/04/1965			
<b>113 BIOQUÍMICO</b>								
1000666-4	ERYKA DO VALE VASCONCELOS	845069	SSP	MS	03/11/1976			
1000846-2	MARLENE OVELAR SOLALINDRE	000749121	SSP	MS	26/03/1976			
1000291-X	PAULO HENRIQUE MARQUES	32018408	SSP	PR	19/06/1965			
<b>114 PSICÓLOGO</b>								
1001023-8	MARIA LILIA ONETO SILVA E SILVA	93734994-2	MEX	MS	12/11/1973			
<b>115 ECONOMISTA</b>								
1000827-6	GILCINARA APARECIDA MOTA OCARIZ	149682906	SSP	SP	18/06/1963			
<b>116 PROFESSOR PORTUGUÊS</b>								
1000277-4	HELIO PEREIRA DE DEUS	852903	SSP	MS	09/03/1974			
1000776-8	MODLSTA MARTINES LOPES	000841797	SSP	MS	13/05/1970			
1000026-7	SIXTA TEODORA ANDINO	000551083	SSP	MS	27/04/1956			
<b>117 PROFESSOR MATEMÁTICA</b>								
1000201-4	IRMA ROSELEI LAGEANO	143351	SSP	MS	22/05/1969			
<b>118 PROFESSOR HISTÓRIA</b>								
1001065-3	BIANCA CONCIÇÃO MOREIRA DE ARRUDA	1024915	SSP	MS	08/12/1978			
1001061-0	IDEFONSO SOUZA	791136	SSP	MS	23/01/1972			
1000806-8	NIZZA ELICITA POMMER	6029185953	SSP	MS				
1001087-4	PEDRO BAMBIL SOUZA	610273	SSP	MS	19/08/1970			
<b>119 PROFESSOR GEOGRAFIA</b>								
1000940-X	ORLANDA FREITAS DOS SANTOS	907125033	ME	MS	23/06/1960			
1001121-8	WILSON DE CARVALHO NOGUEIRA	543149	SSP	MS	23/07/1970			
<b>120 PROFESSOR CIÊNCIAS</b>								
1000289-3	DELCE DA SILVA MENDONÇA	601279567	SSP	MS	30/12/1953			
1001070-X	ROSILENE NEVES DO NASCIMENTO	968552	SSP	MS	21/12/1976			
<b>121 PROFESSOR LÍNGUA ESTRANGEIRA MODERNA</b>								
1001222-2	ARCENIA MARTINS DOS SANTOS	56967854	SSP	RJ	24/07/1943			
<b>122 PROFESSOR EDUCAÇÃO FÍSICA</b>								
1001022-X	ANGÉLICA MARIA MACIEL RIOS	607173	SSP	MS	08/05/1970			
1000246-4	JAIR DA SILVA JUNIOR	15273049	SSP	SP	13/09/1966			
1001749-6	KELLI REGINA CASO FERREIRA	500138	SSP	MS	30/05/1968			
1001159-5	LUIZ FERNANDES AGOSTINHO	303913	SSP	MS	31/05/1984			
1001466-7	VALTER DE SOUZA GONÇALVES	15168634	SSP	SP	05/12/1949			
<b>123 PROFESSOR EDUCAÇÃO ARTÍSTICA</b>								
1000126-3	LUCIENE ROCHA PROENÇA	520045	SSP	MS	08/02/1975			
<b>125 PROFESSOR ENSINO FUNDAMENTAL</b>								
1000952-3	ADELINA ROSA MARQUES VIEIRA	1118676	SSP	MS	11/09/1970			
1000278-2	ALRENI LIMA	429607	SSP	MS	22/01/1967			
1000638-9	ANA MARIA ALVES DO AMARAL	424799	SSP	MS	14/08/1966			
1000821-7	ANTONIA MARIA PINHEIRO DE MELO	078096	SSP	MS	04/11/1950			
1001055-6	ANTONIO VENTURA ALVES	531949	SSP	MS	31/07/1968			
1000335-5	ARLETE DE MEDEIROS	401287	SSP	MS	19/10/1965			
1000641-9	CARMEN LUCIA MIRANDA BARBOSA	661346	SSP	MS	05/12/1977			
1000321-5	ELINIR QUINTANA	881892	SSP	MS				
1000654-0	ELVA MABEL MENDONÇA	142389	SSP					
1000310-X	EVANGELISTA MENDONÇA ALFONSO	6011	SSP					
1000131-X	HELENA ARCE	36070	SSP					
1001009-2	IARA CRISTINA VOLPATO	865689	SSP					
1000288-X	INIZ DE SOUZA	169991	SSP					
1000062-3	JUSARA REGINA VOLPATO	001060596	SSP					
1000842-X	LENICE LINHARES ZANDONA DE MOURA	118487	SSP					
1000185-9	LIANE COENE SALINA	000837710	SSP	MS				
1000852-7	LUCINETE LEITE LINO	000153124	SSP	MS	11/04/1964			
1001008-4	MARCELINA MALDONADO ARCE MASSACOTE	928050	SSP	MS	22/06/1973			
1000262-6	MARCOS MELLO SILVA	555780	SSP	MS	29/01/1964			
1000270-7	MARGARIDA RODRIGUES	728015	SSP	MS	19/06/1965			
1000840-3	MARIA CLONICE ARANDA VITOR	718045	SSP	MS	20/02/1971			
1000711-3	MARIA DO CARMO SILVA DE OLIVEIRA	000285434	SSP	MS	22/08/1964			
1000037-2	MARIA LUCIA ANUCIAÇÃO	744047	SSP	MS	07/05/1954			
1001652-X	MARLENE LOPES TOLFO	290955	SSP	MS	06/10/1970			
1000742-3	MARLEY COSTA DA SILVA	689019	SSP	MS	14/01/1976			
1001164-1	NAIRA DE OLIVEIRA	368356	SSP	MS	27/09/1971			
1001221-4	PALMIRA APARECIDA FELIX DE SOUZA	368774	SSP	MS	14/01/1962			
1000717-2	RAMÃO FERREIRA	232502	SSP	MS	03/06/1961			
1000342-8	ROMIA APARECIDA ARGULLHO DE SOUZA ROSA	000749969	SSP	MS	18/06/1973			
1001216-8	ROSALINA MORINIGO	402553	SSP	MS	04/09/1962			
1000322-3	VANIA MARIA BARBOSA CABRAL	561436	SSP	MS	19/07/1973			
1000090-9	VERA LUCIA NOGUEIRA HAYD	017288	SSP	MS	03/04/1964			
1000171-9	ZÉLIA MÁRCIA GODOY	000613038	SSP	MS	17/02/1974			
<b>126 ESPECIALISTA EM EDUCAÇÃO</b>								
1000279-0	ANA MARIA LOUREIRO DE OCARIZ	084786	SSP	MT	29/05/1945			
1000199-9	ELIANE RODRIGUES CRUZ	000594131	SSP	MS	25/06/1964			
1000764-4	FLORA MARIA VALÁSQUIZ	113792	SSP	MS	07/11/1962			
1000611-7	HONETE RODRIGUES DA SILVA	126762	SSP	MS	13/02/1953			
1000699-0	IRENICE SUCIHY ALVES	1025489335	SSP	RS	18/04/1954			
1000155-7	JOSAYNE RIBUIRO CARVALHO SOUZA	000850957	SSP	MS	28/02/1974			
1000160-3	LAURA MARGARIDA BARCELOS CAFURE	017231	SSP	MS	19/01/1961			
1000235-9	LUIZ FERNANDO FREITAS	65174	SSP	MS	07/01/1955			
1000308-8	MARIA EROTILDES VELASQUEZ SILVA	141532	SSP	MT	03/05/1953			
1000106-9	MARINY DIANA DINIZ	372643	SSP	MS	13/12/1970			
1000637-0	VERA LUCIA SIQUEIRA DO PRADO	043034065	SSP	RJ	18/08/1957			

**NÍVEL MÉDIO LOCAL DA PROVA:**

**ESCOLA MUNICIPAL JARBAS PASSARINHO RUA SIMÃO COELHO, S/N - BAIRRO:**

**DATA: 27/02/2000**

**HORÁRIO DE ENTRADA: 7h30min**

**HORÁRIO DE FECHAMENTO DOS PORTÕES: 8 HORAS**

Inscrição	Nome	Documento	Data de Nasc.
<b>201 AGENTE DE SAÚDE</b>			
1000870-5	ADELINA RIBEIRO GARCIA	088064	SSP MS 01/11/1954
1000727-X	ADILSON ARANDA BENITES	929397	SSP MS 15/02/1975
1000878-0	ADRIANA CATIA BRAGA AZAMBUJA	561519	SSP MS 07/01/1972
1000351-7	ADRIANA FLAVIA FELIX GODOY	001017668	SSP MS 30/04/1977
1000791-1	AGNALDO FRETES	000686454	SSP MS 28/04/1974
1000858-6	ALESSANDRO GODOY GONÇALVES	000952760	SSP MS 14/01/1978
1000034-8	ALEXO BRAULIO PAREDES	001119879	SSP MS 04/04/1980
1000807-1	ALICE ESCOBAR		

# EDITAL Nº 04/2000

## CONCURSO PÚBLICO - PREFEITURA MUNICIPAL DE BELA VISTA

Inscrição	Nome	Documento	Data de Nasc.	202 AGENTE FISCAL DE VIGILÂNCIA SANITÁRIA	203 AUXILIAR DE ENFERMAGEM	204 TÉCNICO EM INFORMÁTICA
1000786-5	CLODOALDO VIEGAS AJALA	00110314 SSP MS	18/09/1980	1000208-5 AZILSON FERREIRA	800344 SSP MS	05/05/1979
1000834-9	CREMILDA CHUCARRO	13149 SSP MS	03/01/1982	1000204-9 ALBENIR LOPES	000372998 SSP MS	10/12/1973
1000833-0	CRISTIANE NANTES	999745037 MEX	16/06/1976	1000110-7 ALEXANDRE RICARDE RIQUELME	1123659 SSP MS	18/08/1980
1000724-5	DORALICE ARCE	818297 SSP MS	15/08/1971	1000181-6 ANA CARLA BALBUENA ALENCASTRO	000932763 SSP MS	06/04/1976
1000138-7	EDERLENA APARECIDA SURVIANO INZABRALDE	585173 SSP MS	23/12/1969	1000282-0 ANDREA CRISTINA FERREIRA HAZIME	926198243 MEX	31/08/1979
1000220-0	EDILSON HÉLIX ROJAS GOMES	251920367 SSP SP	26/01/1973	1000090-7 ANTONIO PEDRO PINHEIRO DE MELO	000849483 SSP MS	05/09/1977
100150-6	EDILSON TORRES MARTINES	001134119 SSP MS	21/10/1976	1000032-1 APARECIDA DUARTE LEICNER	001118247 SSP MS	18/08/1976
100632-X	ELINA RODRIGUES ALARCON	001281886 SSP MS	19/11/1980	1000315-0 AZENOR GUTIERRES PEREIRA	0002374 SSP MS	13/02/1968
1000766-0	ELIANE CENTURION PALACTO	001048212 SSP MS	25/10/1978	1000330-4 CARLA FLEITAS MAGLIONE	001254334 SSP MS	18/03/1980
1000599-4	ELIANE GAUNA CORDOBA	000720982 SSP MS	20/12/1974	1000886-1 CARLOS RAMAO SORRILHA	1132398 SSP MS	29/03/1980
1000631-1	ELINA RODRIGUES ALARCON	000978183 SSP MS	06/07/1979	1000771-7 CAROLINA SILVANA NOGUEIRA	001142285 SSP MS	05/10/1979
1000851-6	ELISANGELA FREITAS NIKI	337302133 SSP SP	13/05/1977	1000617-6 CLAUDIO PEREIRA DOS SANTOS	001051801 SSP MS	26/10/1978
1000917-5	ELIZABETH JARA	689022 SSP MS	01/10/1966	1000773-3 DIRCELENE GODOY MESA BARRETO	097003363-5 MEX	17/02/1970
100664-8	ELIZAMA VARGAS BALTA	1245375 SSP MS	03/03/1951	1000142-5 EDMIR RAFAEL JARA	1048313 SSP MS	24/10/1977
1000197-2	ERI ROBERTO HENRIQUE	000773415 SSP MS	11/07/1973	1000818-7 ELIZETE ANDREA OCAMPOS RIBEIRO	812208 SSP MS	02/03/1976
835-7	ESMERALDO ESPINDOLA	17053	16/10/1978	1000283-9 ENILDE FERREIRA	865527 SSP MS	27/07/1974
	TACIANO AMAO MACEDO	512311 SSP MS	20/09/1966	1000207-3 FRANCISCO JOSE CAIMAR DIAS	546780 SSP MS	28/06/1969
	RAFAEL RIBEIRO DOS SANTOS	549710 SSP MS	15/08/1956	1001015-7 GILSON LINO FILHO	760851 SSP MS	05/04/1978
	FRANCISCA FREITAS	538240 SSP MS	27/02/1968	1000787-3 GILSON PEREIRA ALBUQUERQUE	0926362146 SSP MS	04/11/1977
	FRANCISCA DOS SANTOS	28595332-1 SSP SP	22/02/1976	1001226-5 GLADES MARISTELA FIGUERO DO BENTO	918698 SSP MS	18/12/1977
	FRANCISCA NUNES	86601911100 SSP MS	06/08/1980	1000730-X GRACIELA DIAS	1292714 SSP MS	04/08/1981
	FRANCISCA DOS SANTOS	092598784-4 MEX MS	21/08/1977	1000780-6 HUGO FLAVIO DOS SANTOS	001153408 SSP MS	07/04/1980
	FRANCISCA DOS SANTOS	693013 SSP MT	11/06/1969	1000864-0 IRINEU ROJAS GOMES FILHO	001011632 SSP MS	07/02/1979
	FRANCISCA DOS SANTOS	137535-1 SSP MS	20/12/1961	1000895-0 IVONE APARECIDA MEDINA	000882667 SSP MS	02/08/1977
	FRANCISCA DOS SANTOS	371358 SSP MS	13/09/1965	1000139-5 JACINTO CARDOSO ACOSTA	570563 SSP MS	21/12/1972
	FRANCISCA DOS SANTOS	000852570 SSP MS	24/04/1976	1001750-X JAILSON LEITE OVELAR	372686 SSP MS	22/10/1979
	FRANCISCA DOS SANTOS	000769377 SSP MS	05/04/1975	1000659-1 JANIR RODRIGUES DA SILVA	001237441 SSP MS	07/12/1960
	FRANCISCA DOS SANTOS	000976961 SSP MS	28/06/1977	1000615-X JANIVALDO PEREIRA DOS SANTOS	001051308 SSP MS	18/03/1977
	FRANCISCA DOS SANTOS	0844397 SSP MS	13/07/1978	1000357-6 JEAN CARLA BARBOSA VILIRA	372623 SSP MS	03/04/1981
	FRANCISCA DOS SANTOS	000617002 SSP MS	11/06/1971	1000127-1 JOSÉ CARLOS ALVES DA CRUZ	411422 SSP MS	13/12/1967
	FRANCISCA DOS SANTOS	1021009 SSP MS	08/08/1974	1000125-5 JOSÉ EZEQUIEL LOPES JUNIOR	001083635 SSP MS	28/02/1978
	FRANCISCA DOS SANTOS	606167 SP MS	09/01/1972	1001078-5 JOSEIVALDO DO CARMO	1099114 SSP MS	02/03/1979
	FRANCISCA DOS SANTOS	924934 SSP MS	09/03/1977	1000888-8 JUSSARA DE OLIVEIRA DINIZ SANTANA	2542379 SSP PB	19/01/1976
	FRANCISCA DOS SANTOS	1218648 SSP MS	25/01/1979	1000625-7 JUSSARA SALOMÃO	000817915 MS	11/07/1978
	FRANCISCA DOS SANTOS	001215766 SSP MS	30/10/1979	1000151-4 LAIR GONÇALVES BALBUENA	113682 SSP MT	23/10/1957
	FRANCISCA DOS SANTOS	001110975 SSP MS	10/09/1978	1000284-7 LAURA TORRES	1051488 SSP MS	04/08/1979
	FRANCISCA DOS SANTOS	322986 SSP MS	18/11/1965	1000942-6 LUCINEY DOMINGUES CORONEL	001173878 SSP MS	30/06/1978
	FRANCISCA DOS SANTOS	918291 SSP MS	04/10/1977	1001453-5 LUCIO MARTINS LISBOA	97296339 RP RJ	18/08/1975
	FRANCISCA DOS SANTOS	571524 SSP MS	23/07/1970	1000380-2 MARCELO DOS SANTOS GODOY	001022819 SSP MS	23/07/1977
	FRANCISCA DOS SANTOS	09554255-1 SEPC RJ	15/07/1970	1000783-0 ODILNEI DOMINGUES CORONEL	1252562 SSP MS	09/01/1980
	FRANCISCA DOS SANTOS	876774 SSP MS	18/03/1981	1000135-2 OSCAR OVELAR SOLALJENDRES	000665366 SSP MS	18/03/1973
	FRANCISCA DOS SANTOS	694955 SSP MS	18/04/1979	1000166-2 OTAVIO LUIS SELAJA	001048109 SSP MS	30/10/1977
	FRANCISCA DOS SANTOS	001110240 SSP MS	31/05/1981	1000082-8 RAMÃO AGUINALDO NUNES DOS SANTOS	000807464 SSP MS	22/05/1975
	FRANCISCA DOS SANTOS	965659 SSP MS	30/08/1980	1000761-X RENATA ROCIA RODRIGUES	001246992 SSP MS	06/01/1980
	FRANCISCA DOS SANTOS	938328 SSP MS	13/06/1978	1000295-2 RODRIGO SORRILHA BRITES	1246966 SSP MS	06/03/1982
	FRANCISCA DOS SANTOS	171516 SSP MS	02/08/1961	1000926-4 ROMUALDO DA SILVA	516097 SSP MS	31/08/1969
	FRANCISCA DOS SANTOS	144671 SSP MS	12/04/1960	1000898-5 RONI LIMA RIOS	000960856 SSP MS	22/11/1981
	FRANCISCA DOS SANTOS	744366 SSP MS	04/05/1963	1001220-6 ROSANGELA SILVA DE BRITO	606335 SSP MS	04/05/1973
	FRANCISCA DOS SANTOS	805573 SSP MS	30/06/1969	1000936-1 ROSANGELA TEIXEIRA DA CRUZ	997466 SSP MS	20/03/1977
	FRANCISCA DOS SANTOS	000613442 SSP MS	01/08/1970	1000237-5 SEBASTIÃO PEREIRA DOS SANTOS	000728602 SSP MS	30/05/1963
	FRANCISCA DOS SANTOS	000728202 SSP MS	27/02/1971	1000318-5 SIMONI APARECIDA SANCHES DA ROSA	001002296 SSP MS	20/02/1977
	FRANCISCA DOS SANTOS	459673 SSP MS	09/10/1967	1000264-2 SONIA MARIA GODOY	085290 SSP MT	27/05/1957
	FRANCISCA DOS SANTOS	001269669 SSP MS	28/08/1979	1000297-9 SONIA APARECIDA MARQUES CARVALHO	151196 SSP MT	23/05/1958
	FRANCISCA DOS SANTOS	001081773 SSP MS	22/11/1979	1000317-7 VALDECI CARLOS CORREA DA ROSA	47067669 SSP PR	04/08/1974
	FRANCISCA DOS SANTOS	000998542 SSP MS	26/11/1975	1000770-9 VALDETE DE SOUZA	001247957 SSP MS	25/10/1979
	FRANCISCA DOS SANTOS	19302624 SSP SP	15/04/1964	1001458-6 WILLIAN JEFFERSON PINHEIRO	1199312 SSP MS	20/09/1978
	FRANCISCA DOS SANTOS	1281249 SSP MS	05/01/1981	1000803-9 WILLIAN VILALVA XAVIER	1204792 SSP MS	22/05/1980
	FRANCISCA DOS SANTOS	000690361 SSP MS	14/01/1978			
	FRANCISCA DOS SANTOS	001121810 SSP MS	15/11/1980			
	FRANCISCA DOS SANTOS	000721602 SSP MS	26/02/1972			
	FRANCISCA DOS SANTOS	1119875 SSP MS	24/11/1976			
	FRANCISCA DOS SANTOS	556367 SSP MS	17/01/1969			
	FRANCISCA DOS SANTOS	1202637 SSP MS	19/07/1977			
	FRANCISCA DOS SANTOS	368997 SSP MS	14/07/1967			
	FRANCISCA DOS SANTOS	1201651 SSP MS	29/06/1979			
	FRANCISCA DOS SANTOS	000769538 SSP MS	06/02/1975			
	FRANCISCA DOS SANTOS	001045269 SSP MS	14/03/1977			
	FRANCISCA DOS SANTOS	333069 SSP MS	09/01/1967			
	FRANCISCA DOS SANTOS	4668 SSP MT	10/09/1957			
	FRANCISCA DOS SANTOS	533964 SSP MS	10/11/1969			
	FRANCISCA DOS SANTOS	000705560 SSP MS	19/10/1975			
	FRANCISCA DOS SANTOS	745093 SSP MS	20/03/1972			
	FRANCISCA DOS SANTOS	1041377 SSP MS	30/08/1979			
	FRANCISCA DOS SANTOS	CERTIDAO N SSP MS	23/01/1978			
	FRANCISCA DOS SANTOS	499793 SSP MS	17/11/1968			
	FRANCISCA DOS SANTOS	917097 SSP MS	04/01/1972			
	FRANCISCA DOS SANTOS	00824582 SSP MS	11/07/1970			
	FRANCISCA DOS SANTOS	535060 SSP MS	20/12/1969			
	FRANCISCA DOS SANTOS	000985866 SSP MS	01/05/1975			
	FRANCISCA DOS SANTOS	1282285 SSP MS	30/03/1980			
	FRANCISCA DOS SANTOS	000967838 SSP MS	11/04/1974			
	FRANCISCA DOS SANTOS	427585 SSP MS	20/02/1970			
	FRANCISCA DOS SANTOS	001227200 SSP MS	21/10/1978			
	FRANCISCA DOS SANTOS	602660 SSP MS	18/06/1971			
	FRANCISCA DOS SANTOS	000929351 SSP MS	28/01/1975			
	FRANCISCA DOS SANTOS	000847788 SSP MS	07/04/1974			

**AVISO DE RESULTADO**  
**CARTA CONVITE Nº 001/2000**  
 O Serviço Autônomo de Água e Esgoto de Bela Vista/MS., torna público através da Comissão Permanente de Licitação, que sagrou-se vencedora no critério "MENOR PREÇO GLOBAL", na licitação Modalidade CARTA CONVITE Nº 001/2000, a favor da Empresa ABB NANSEM MEDIDORES DE ÁGUA S/A, com valor total de R\$ 8.694,00 (oito mil, seiscentos e noventa e quatro reais).  
 Bela Vista/MS., 11 de Fevereiro de 2000 Jerônimo Ferreira - Presidente da CPL

# Ronda Policial — Bela Vista — Ronda Policial

## Três adolescentes presos por tráfico, arrombamento, furto e porte ilegal de armas de fogo

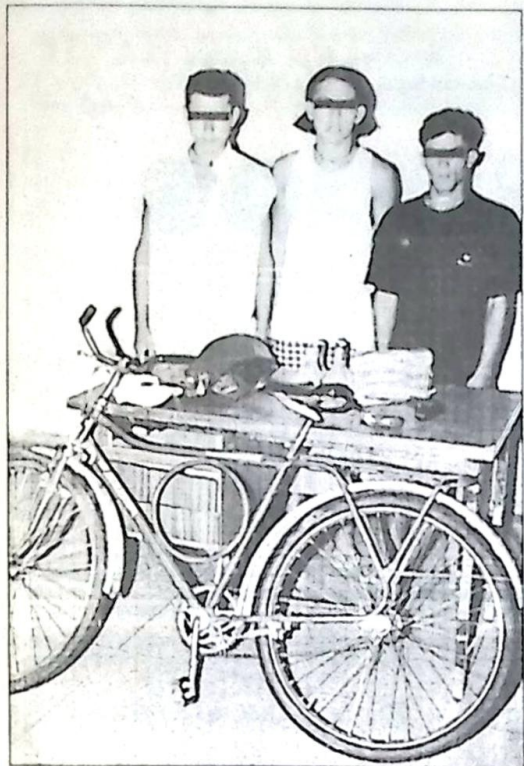

Na foto os três adolescentes jardineses flagrados pela PM local com 1.565kg de "marijuana" e 2 revólveres, além de 1 bicicleta e um par de botina furtadas na Escola Princesa Izabel

Na sexta feira passada, dia 04, após receber comunicação informando que três elementos suspeitos se encontravam próximo a Fazenda Santa Terezinha, na BR 060, a radiopatrulha da Polícia Militar, com apoio da Polícia Civil, deslocou-se até o local e acabou efetuando a prisão dos adolescentes A.S.S. 16 anos, T.C.F. 16 anos e R.S.C. 17 anos, todos residentes em Jardim, que portavam 1.565 Kg de maconha e duas armas de fogo, além de

uma bicicleta e uma botina roubadas.

Ao efetuarem a revista nos suspeitos os policiais encontraram em poder deles uma sacola contendo tablete de "maconha", 1 revólver calibre 22, marca Doberman com 2 munições intactas, 1 garrucha calibre 22, além de um par de botina e uma bicicleta Monark, cor verde, que o trio logo confessou serem objetos de furto praticado na Escola Municipal Princesa Izabel, localizada na BR 060, próximo a Fazenda São Geral

do. Eles haviam cometido o furto na noite anterior após arrombarem a Escola de Jardim, tanto a bicicleta como o par de botina eram de propriedade do pai da unidade escolar do município, que acabou ficando a pé e sem calçado, felizmente, por pouco tempo.

De acordo com os levantamentos policiais, os três adolescentes furtaram três bicicletas em Jardim e se deslocaram até Bella Vista Paraguai, onde tro-

caram as "magrelas" por "maconha", um dos adolescentes chegou a levar os policiais até o bairro Aviação, na cidade onde reside.

Os menores foram encaminhados à Delegacia de Polícia Civil, onde foi lavrado o Ato Infracional e, posteriormente, à Promotoria de Justiça da Infância e Adolescência para as providências cabíveis.

## "Toco" volta para trás das grades

Em cumprimento a Mandado de Prisão expedido pela Juíza de Direito da Comarca de Bela Vista, Dra. Elizabete Anache, no último dia 04, sexta-feira, a Polícia Militar efetuou a prisão de Israel Benites, vulgo "Toco", 22 anos, residente a rua Santo Afonso, bairro Costa e Silva.

De acordo com as

informações, "Toco" foi condenado a cinco anos e quatro meses de reclusão por crime previsto no Artigo 157 do Código Penal Brasileiro (roubo) fato esse ocorrido ano passado quando o indivíduo teria roubado o casaco de um adolescente mediante o uso de arma branca (faca). O indivíduo já havia cumprido cerca de

sete meses de cadeia, sendo colocado em liberdade a cerca de dois meses atrás, além de possuir vá-

rias outras passagens pela Delegacia de Polícia por embriaguês, desordens e uso de entorpecentes.

## Embriaguês e vias de fato

Também no domingo, por volta das 20:30 hs na rua dos Buritis, bairro Nova Esperança, a guarnição de serviço da Polícia Militar prendeu por embriaguês e vias de fato os cidadãos

Henrique Risaldi, 33 anos e Ramiro Fernandes de Lima 44 anos, ambos residentes naquela Vila. A dupla foi encaminhada à Delegacia de Polícia Civil e repousou no xilindrô, para refrescar a cabeça.

## Lesão Corporal

Por volta das 21:00 hs de domingo, dia 06, na rua Otávio Fontoura, Vila Espírito Santo, Nelson de Matos, 40 anos, residente na Fazenda Santo Antonio, foi vítima de lesão corporal, atingido por um golpe de arma branca nas costas.

A Polícia Militar atendeu a ocorrência e encaminhou a vítima ao Hospital São Vicente de Paula para ser medicado. Segundo Nelson de Matos, o seu agressor teria sido o indivíduo Lucio de tal, que após a prática do delito tomou rumo ignorado.

## AGRESSÃO

Às 23:40 hs do último domingo, na rua Fernandes Marinho, bairro Primavera II, a Polícia Militar efetuou a prisão de Edmilson Anunciação, 20 anos, por agressão e lesão corporal.

A vítima, Ana Cristina Escobar, que é ex-esposa do agressor, com o qual tem uma filha, contou aos policiais que constantemente é agredida por ele. A mulher foi orientada à procurar a Delegacia de Polícia Civil e o agressor encaminhado à pensão do Governo para o merecido repouso.

## Mais dois presos por tráfico de maconha

Equipe do Departamento de Operações de Fronteira-DOF, na madrugada do último dia 09, em operação de rotina na rodovia que liga Jardim/Bela Vista, na altura do Distrito do Boqueirão, abordaram para fiscalização, o ônibus prefixo 99218, da Viação do Cruzeiro do Sul, da linha intermunicipal Bela Vista à Campo Grande, onde encontraram atrás de uma das poltronas, acondicionado em um saco plástico, um tablete pesando cerca de um quilo de maconha (prensada). Entrevistando os passageiros, apurou-se que a droga pertencia a Hugo Arnaldo Pereira Dedé, de 23 anos e Marcos Roberto Silva Souza, de 20 anos de idade, ambos moradores na cidade de Jardim-MS., os quais afirmaram que estavam levando a droga para vender na "boca do Hugo" em Jardim/MS.

Relataram que compararam a maconha em sociedade, porém, que a transportava colada ao corpo, era Hugo. No momento que os Policiais abordaram o ônibus, o mesmo decidiu dispensá-la, jogando atrás do banco que ocupava.

Hugo e Marco Roberto, foram encaminhados, juntamente com a droga para a Polícia Federal em Dourados, para as providências de praxe.

Dourados/MS., 09 de Fevereiro de 2000  
 Sebastião Otímio Garcia Silva - Cel PM  
 Diretor do Departamento de Operações de Fronteira-DOF

## DOF recupera veículo roubado

Equipe do Departamento de Operações de Fronteira-DOF, em fiscalização de rotina "ronda" no Perimetro Urbano no Município de Coronel Sapucaia-MS, no último dia 09/02, abordaram o veículo GM Kadett GL, cor cinza, ano de fab/modelo 94/95, licenciado com placa MBK 92000 de Laguna-SC, chassi 9BGKT08GSRC305778, que estava sendo conduzido pelo Paraguaio Emeterio Marino Lopez Arguello, motorista, morador na cidade de Capitán Bado Paraguay. Na simples checagem pela placa junto ao Sistema Nacional Furto/Roubo, constatou-se que o veículo consta cadastrado com ocorrência de furto na cidade de Laguna-SC, em 12/06/99.

O condutor do veículo Emeterio Marino Lopez Arguello, foi trazido para este Departamento, onde foi autuado em flagrante delito, pelo Delegado de Polícia, em substituição legal, Dr Roberto Queiroz Coelho, e encaminhado à Cadeia Pública de Amambai.

Dourados-MS, 09 de fevereiro de 2000  
 Sebastião Otímio Garcia Silva - Cel PM  
 Diretor do Departamento de Operações da Fronteira-DOF

**PROMOÇÃO**

**POSTO DA BARÃO**

GELO EM BARRA E TRITURADO R\$ 2,50  
 CERVEJAS SKOL R\$ 11,00 - BRAHMA R\$ 10,50  
 ALCOOL - R\$ 0,93  
 LAVAGEM - R\$ 8,00  
 GASOLINA - R\$ 1,43  
 DIESEL - R\$ 0,70  
 RIMULA 40 - 49,00

Fonefax: (0- - 67) 439-1343 - BELA VISTA-MS

# PREFEITURA MUNICIPAL DE BELA VISTA/MS

## DECRETO N° 1.310/2000

### Executivo Municipal

"Nomeia as Membros do Conselho Municipal de Emprego, e dá outras providências"

José Garibaldi da Rosa Neto, Prefeito Municipal de Bela Vista, Estado de Mato Grosso do Sul, no uso de suas atribuições legais, Considerando, que o Decreto nº 1.309, de 07 de Fevereiro de 2000, que criou a Comissão Municipal de Emprego, Considerando, que conforme o Artigo 2º do Decreto nº 1.309/2000, a Comissão é composta de 06 membros e 06 suplentes,

Considerando, que é interesse não só da Administração Municipal, assim como da população, que as atividades da Comissão Municipal de Emprego tenham início imediato

Art. 1º - Nomear os representantes abaixo, como Membros da Comissão Municipal de Emprego, sendo 02 (dois) representantes indicados pelo Poder Público, 02 (dois) representantes indicados pelas entidades de trabalhadores e 02 (dois) representantes indicados pelas entidades patronais, conforme dispõe Artigo 2º do Decreto nº 1.309/2000

- a) Representantes do Poder Público Municipal
  - Landi Freitas dos Santos - Membro,
  - Maíra Bianchi Cardinal Borges - Suplente
- b) Representantes do Poder Público Estadual,
  - Emerson Brites - Membro,
  - ESMERALDA - Suplente
- c) Representantes das Entidades dos Trabalhadores
  - VALÉRIA - Membro,
  - Três - Suplente
- d) Representantes das Entidades Patronais
  - Coronel Calhazão - Membro,
  - Melinda Todoroto - Suplente
- e) Representantes dos Concursos - Membro,
  - de - Suplente
- f) Representantes dos Sindicatos - Membro,
  - Marice de Oliveira Rahal - Membro,
  - Ramão Paredes Gil - Suplente

Art. 2º - Os membros acima nomeados, não receberão qualquer remuneração pelos serviços prestados.

Art. 3º - Este Decreto entra em vigor na data de sua publicação, revogadas as disposições em contrário. Bela Vista, 07 de Fevereiro de 2000

José Garibaldi da Rosa Neto - Prefeito Municipal  
**DECRETO N° 1.309/2.000**

### Executivo Municipal

"Institui a Comissão Municipal de Emprego e dá outras providências"

José Garibaldi da Rosa Neto, Prefeito Municipal de Bela Vista, Estado de Mato Grosso do Sul, no uso da competência que lhe confere a Lei Orgânica do Município;

Art. 1º - É instituída a Comissão Municipal de Emprego, de natureza tripartite e partidária, reunindo representação governamental, dos trabalhadores e dos empregadores, com a finalidade de: I - estabelecer, acompanhar e avaliar a Política Municipal de Emprego, propondo as medidas que julgar necessária para o desenvolvimento de seus princípios e diretrizes; II - participar da elaboração do Plano de Trabalho do Sistema Nacional de Emprego, em seus aspectos de incidência na localidade, para que seja submetido à aprovação da Comissão Estadual de Emprego do respectivo Estado;

Art. 2º - A Comissão Municipal de Emprego é composta de: I - Até 02 (dois) representantes indicados pelo Poder Público, II - até 02 (dois) representantes indicados por entidades dos trabalhadores, III - até 02 (dois) representantes indicados por entidades dos empregadores.

Parágrafo Único - Os órgãos e as entidades de que trata este artigo indicarão os respectivos membros titulares e suplentes que farão parte da Comissão.

Art. 3º - A Presidência da Comissão Municipal de Emprego será exercida em sistema de rodízio entre os representantes das entidades governamentais, dos trabalhadores e dos empregadores, sendo a primeira investidura do Poder Público.

I - A eleição do Presidente da Comissão ocorrerá por maioria de votos dos seus integrantes.

II - O mandato do Presidente terá duração de 12 (doze) meses, sendo vedada a recondução para período consecutivo.

Art. 4º - A Secretaria-Executiva será exercida pelo órgão responsável pela operacionalização do Sistema Nacional de Emprego no Município

Art. 5º - Pelas atividades exercidas na Comissão, os seus membros, titulares e suplentes não receberão qualquer tipo de remuneração.

Art. 6º - A Comissão elaborará o seu Regimento Interno, que será aprovado pela maioria absoluta de seus membros e publicado no Diário Oficial do Estado

Art. 7º - Este Decreto entra em vigor na data de sua publicação, revogadas as disposições em contrário

Bela Vista-MS, 07 de Fevereiro de 2000  
José Garibaldi da Rosa Neto - Prefeito Municipal  
**DECRETO N° 1.307/2.000**

### EXECUTIVO MUNICIPAL

"Dispõe Sobre Concessão de Pensão Vitalícia"

José Garibaldi da Rosa Neto, Prefeito Municipal de Bela Vista, Estado de Mato Grosso do Sul, no uso de suas atribuições legais,

Art. 1º - Conceder Pensão Vitalícia a Senhora **Inocência Maciel Martines**, cônjuge do ex-servidor efetivo Zeferino Martines, de acordo com o disposto no artigo 3º, parágrafo II, Alínea "A" da Lei Municipal nº 963/93, a partir de 03 01 2.000

Art. 2º - Este Decreto entra em vigor na data de

sua publicação, revogadas as disposições em contrário

Bela Vista, 10 de Janeiro de 2000.  
José Garibaldi da Rosa Neto - Prefeito Municipal  
**DECRETO N° 1.308/2.000**

### EXECUTIVO MUNICIPAL

"Dispõe Sobre Concessão de Pensão Temporária"

José Garibaldi da Rosa Neto, Prefeito Municipal de Bela Vista, Estado de Mato Grosso do Sul, no uso de suas atribuições legais,

Art. 1º - Conceder Pensão Temporária aos menores **Marcelo Romero Arco e Camila Romero Arco**, dependentes da ex-servidora efetiva Maria Helena Pereira Romero, de acordo com o disposto no artigo 3º, parágrafo II, alínea "a" e "b" da Lei Municipal nº 963/93, a partir de 11 de Janeiro de 2000

Art. 2º - Este Decreto entrará em vigor na data de sua publicação, revogadas as disposições em contrário

Bela Vista, 11 de Janeiro de 2000.  
José Garibaldi da Rosa Neto - Prefeito Municipal

# Advogados



## Advogada

Sheila Regina Lopes Dutra  
OAB-MS - 6419

Causas Cíveis, Trabalhistas, Direito de Família

FONE/FAX (0-67) 251-2194  
Rua Dr. Ary Coelho de Oliveira, 201  
Jardim - Mato Grosso do Sul



## ADVOGADO

Rodrigo de Arruda  
OAB-MS - 7.791

Filipe Enje Center - Avenida Manoel Pina, 3.504 - Jardim  
Sala 134 - Fone: 725-7425 - CEP 79002-075 - Campo Grande - MS



## Advogado

Kleber Loureiro Medeiros  
OAB - MS 2697  
CPF 006.824.031-72

(0xx67) 439-1692

R. Barão do Ladário, 1620 - CEP 79260-000  
Bela Vista - Mato Grosso do Sul



## Escritório Jurídico

### Pedro José Palmiéri

Marco A. Loureiro Palmiéri  
Advogado

Fone/Fax: (0xx67) 439-1143/Res.(0xx67) 439-1132  
Rua XV de Novembro, 505 - Centro - Bela Vista/MS



## Advocacia

Dr. Marcus Antônio Ruiz

Causas Cíveis, Criminais, Contratos

(067) 251-1012

Rua 14 de Maio, 470 - Jardim - MS



## Escritório de Advocacia

Dra. Vilma da Silva  
OAB MS 2.574-B

Rua Cuiabá, 458 - Centro - (067) 439 - 1290  
Bela Vista - Mato Grosso do Sul



## Escritório de Advocacia

Dr. Nelson Chagas  
OAB/MS 2491-A OAB/PR 7312

Causas: Cíveis, Criminais, Administrativa e Trabalhista

Escrit: R. Duque de Caxias, 679 - 439-1173 - Bela Vista - MS  
R. Tenente Bernardes, 626 - 251-1721 - Jardim - MS  
Residência: Rua Campo Grande, 657 - Vila Carreão  
Fone/Fax: 251-1721 - Jardim - MS

## Consultoria Florestal

Projetos para Desmatamento - Projetos Ambientais - Laudos Técnicos - Medições e Divisões de Fazendas

Clarindo de Oliveira Viana  
Eng. Agrônomo CREA 927/D MS

Rua Tenente Bernardes, 590 - Esc. 251-2954  
Resid. 251-3529 - CEP 79240-000 - Jardim/MS



## Advogado

Miriu Maque de Souza Lopes

OAB/MS - 3219  
CPF 062.225.281-04

(0xx67) 251-1615 - (Escr.)

Av. Coronel Stuck, nº 26 - CEP 79240-000 - Jardim/MS

## Marcos Oliveira Ibe

ADVOGADO

Rua Tenente Bernardes, 764 - Centro  
Fone: (0xx67) 251-2553  
CEP 79240-000  
Jardim - MS

# Rhubrukar

Locação de Motos - Vans & Automóveis

Carros Novos e Segurados  
Aparelho de CD player  
Assistência 24hs

251-1401 - 986-5005

Rua Dr. Ary Coelho de Oliveira, 190 - Centro  
CEP 79240-000 - Jardim - Mato Grosso do Sul

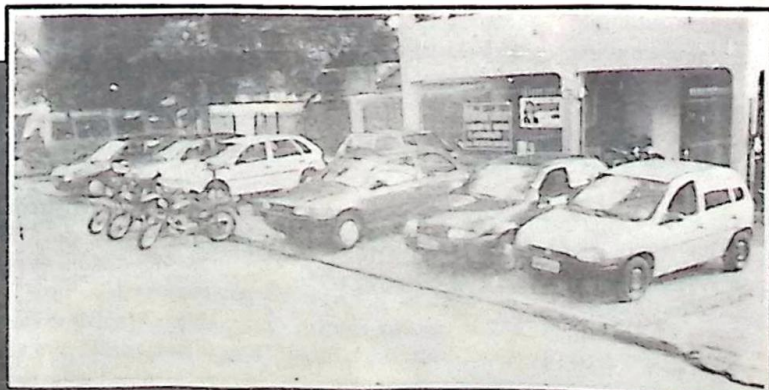

Luiz Eduardo G. Grubert  
GERENTE/PROPRIETÁRIO

Rhubrukar

# Caracol em Sociedade

## Neste final de semana

No Clube do Laço Retiro Caracol, aconteceu mais uma festa do Laço



Nenê Bley (Patrão do Clube do Laço Retiro Caracol)

Comprido sob a nova direção Nenê Bley patrão, Carlos Quintana (capataz). Reuniram muitas equipes da nossa região e vizinha cidades para esse evento que esteve acompanhado do grande baile Caarapé!!!

Deste já o patrão agradece a presença de todos os participantes e colaboradores, principalmente das doações que tem recebido antes e no decorrer da festa!!!

São inúmeras as pessoas que já prontificaram em ajudar nestes poucos dias de início de sua gestão!!!

Parabéns Nenê, pela organização e nota 10 pela recepção!!!

## SUCESSO

Ao novo patrão e capataz do Clube do Laço Reuro Caracol, quem tem de agora em diante o compromisso de suar a camisa em nome deste município e deste Clube, nas principais provas da Federação dos Clubes de Laço do Mato Grosso do Sul. Boa Sorte...

## 1º ANINHO

Comemorou com uma super festinha, o seu 1º aniversário o garotinho Wesley Leite!!!

A festinha aconteceu no dia 05 deste, na residência dos avós Ralfe Leite e Nicassia. Serviram cachorro-quente, refrigerante e um delicioso bolo de aniversário!!!

Wesley, e a mamãe Geiza sorridentes circulavam entre seus inúmeros convidados!!!

Felicidades Wesley, e que essa data se repita por longos anos de vida. São os sinceros votos desta coluna!!! Um Beijão...

## Os filhos da terra

Está fazendo o maior sucesso em nossa cidade, e com certeza em todo Mato Grosso do Sul, o primeiro CD dos Filhos da Terra.!!! São eles



Carlinhos Quintana (Capataz)

os grandes vitoriosos, os irmãos: Nerilza C. Paredes e William André C. Paredes. Eles são filhos de Neris André e Marilza.!!!

À dupla sertaneja caracolense, votos de sucessos com o lançamento do primeiro CD, e sucessos nos próximos trabalhos que vem pela frente, talento e forças para vencer vocês tem, agora é só levantar a cabeça e com ajuda de Deus, seguir em frente.!!!

Boa Sorte, jovens voces merecem...

## Aniversário

Esteve comemorando mais um ano, a Srª. Cenir Leite Carvalho, neste último dia 05 pp: À ela felicidades, e muitos e muitos anos de vida!!!

## 70 ANOS

Os 70 anos de vida do Sr. André Tadeu Ocampos, foi comemorado com uma festinha, nesta última sexta-feira dia 05 pp., ou melhor como dizia, ele: não é uma festa de aniversário, é uma confraternização com os parentes e alguns amigos mais próximos.!!!!

A comemoração aconteceu em sua residência onde reuniu inúmeros parentes e amigos que foram abraça-lo.

Ao Sr. André Tadeu, parabéns pelos seus 70 anos de existência, e que o Nosso Senhor Jesus Cristo, continue cultivando em seu generoso coração esse dom maravilhoso, de ajudar a quem lhe procura.

## Carnaval 2000

Vem aí, o primeiro carnaval com Cristo, que promete ser um sucesso total neste ano de 2000. Maiores detalhes na próxima coluna.

Aguardem ...

## Cefron 2000

Comunicamos à todos que queiram fazer o Cefron este ano, que as matrículas já se encontram abertas, e é por tempo limitado. Maiores informações com a Zuleika, em sua residência na vila.!!!

## A pedido

A pedido por parte de nossos inúmeros eleitores assinantes ou não, vamos voltar a partir de hoje a pedir: ou melhor cobrar de nossas autoridades competentes, que dêem um jeito e tragam novamente para Caracol, a tão sonhada transmissão da TV Morena. O povo quer notícias de Mato Grosso do Sul, além do Brasil afora!!!

## Bar

## Nandedhara

Agora é a nova opção para voce se divertir jogando aquele sinuão acompanhado de um mézinho, bebidas variadas da melhor qualidade. Av. Brasil em frente a Ski Lanches. Josemar é o proprietário, confirmam...

## Comunica ainda

Que neste próximo final de semana haverá um grande torneio de sinuão onde estarão reunidas as feras do bilhar de nossa cidade entre outros

## TAMBÉM

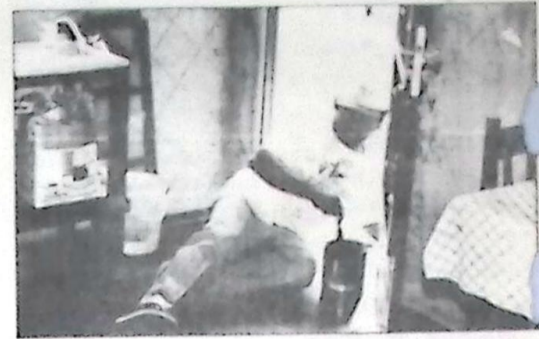

Trocou idade no dia 05 pp; o simpático Nêris André Paredes (foto).

Parabéns Nêris, que De iluminando, todos os sabem guerreiro que voce e.!!!!!!

## convidados.

Compareça, você poderá também dar uma grande tacada!!!

## Eleições 2000

É este ano novamente que vamos escolher o novo prefeito e vereadores em nossa cidade, que ocuparão esses cargos nos próximos quatro anos e que responsabilidade!!!

Munidos de bons pré-candidatos, imbuidos do espírito democrático e de justiça, sem emoções fortes, sem ódio, e ressentimentos, encaminhem-nos para as urnas para votar e votar bem, escolhendo as pessoas que realmente tem capacidade e qualidade, que as tornem merecedores do nosso voto.

Sugerir-lhes um novo comportamento político no qual se comprometam conosco

em sadios, democráticos e cristãos, para lutar por mais justiça social procurando atender os mais necessitados e marginalizados; pelo bem público comum, acima dos interesses pessoais e partidários, pelo respeito as pessoas, a vida, a família e a liberdade; pelo exercício do poder como uma obrigação de serviço a população.

Pois democraticamente o político é o representante do povo ele é autorizado a agir com o nosso voto, ele deveria prestar contas do seu trabalho, receber nossas reivindicações e sugestões, aceitar apoio e controle por parte dos eleitores!!!

## Bingo Beneficente

Será realizado neste dia 12/02/2000, na Escola Municipal João José Leite da Silva, para ajudar no tratamento de saúde da Srª Genilce Ferreira Leite. A cartela custa apenas R\$ 5.00 reais.

Os prêmios são os seguintes: 1º prêmio surpresa; 2º - um carneiro; 3º - uma bateadeira; 4º - um ferro; 5º - uma bicicleta; 6º - uma bicicleta; 7º - uma novilha; 8º uma novilha; 9º - uma novilha; 10º - duas novilhas.

A família agradece aos doadores dos prêmios e também pela sua colaboração. Boa Sorte...

## Auto Posto e Restaurante Tuuiu

Atendimento  
24 horas

Combustível filtrado, Troca de Óleo,  
Lubrificação, Borracharia e Lanchonete

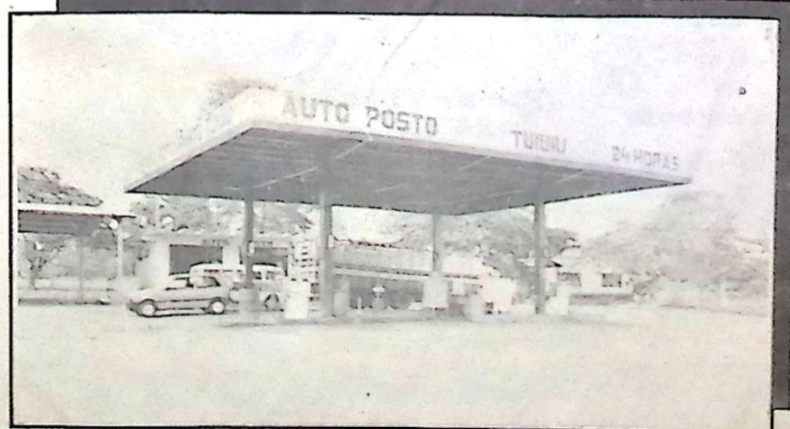

Rod. BR 060 - Km 3 -

FONE (0xx67) 236-1178

- Nioaque/MS

# Variedades

## Festejou com

Amigos e familiares mais um ano de vida a Sr<sup>a</sup>. Madalena Proença Leite. A festa foi no dia 4 pp às 20:30 em sua residência. Felicidades, saúde e muita paz!

## Parabéns à

Jovem Luciane Gutierre Gonçalves que passou no vestibular para Farmácia na UFMS.

## O Grêmio

### Pedro Rufino

Preparando com em Bites - M20. Neste ano estará em Vale, do Coronel Caluísio, Mehida Teodoro Sutti. Com sua alegria contagiante este ano. O Grêmio fará de tudo para que o belavistense brinque o carnaval aqui e que traga muitos visitantes. Afinal Bela Vista sempre teve um carnaval tranquilo com muita segurança, barato e animação 2000! Este carnaval em Bela Vista, você não pode perder!

### No dia 3 pp.,

Recebeu amigos em sua residência o jovem Guto, para comemorar mais um ano de vida. O gostoso jantar foi preparado pela mãe Mariza, o succulento churrasco ficou a cargo do pai Rubens (Coruja). Uma das peças da casa foi transformada em discoteca a qual animou a galera que compareceu. Parabéns!

## Almoço Beneficente

No próximo dia 13 de Fevereiro, domingo, estará sendo realizado um almoço beneficente no Centro Comunitário da Vila Colab, em prol de Florentin Areco, filho de família conhecida da nossa cidade que necessita passar por uma cirurgia em São Paulo. O cardápio do almoço será o tradicional churrasco, acompanhado de arroz, maionese e vinagrete ao preço de apenas **R\$ 3,00**, também serão servidas marmitas. A todos que colaborarem os familiares e amigos de Florentin Areco antecipadamente agradecemos.

## PRÉ CARNAVAL

**CABRAL** e Banda Novo Tom de Salvador, Bahia, estará animando o Pré-Carnaval, no Grêmio Pedro Rufino nos dias 26 e 27 de Fevereiro. Tocarão em Corumbá e Aquidauana e depois se apresentarão em Bela Vista com toda sua animação contagiante. Essa você não pode perder!!

## NOVIDADES EM VÍDEO

\* Jean Claude Van Dams em um dos maiores heróis do cinema, está de volta arrebatando na continuação das aventuras do Soldado Universal. Com muita ação, ficção científica e bom humor Soldado Universal: "O RETORNO" segundo as críticas tem tudo para agradar aos inúmeros fãs de Van Dams.

\* O Dia em que Lucifer retornará, está cada vez mais próximo. Este é o tema de O Décimo Oitavo. Um filme de suspense que te deixará com os nervos a flor da pele de tanto medo e tensão.

**Cinemark Vide Club** - informa aos seus clientes mais uma de suas promoções. De segunda a sábado levando 07 (SETE) filmes (acervo) você devolve após 05 dias e só paga R\$ 10,00. E de segundo a quarta levando qualquer lançamento você ganha mais uma locação (acervo) de brinde.

**CINEMAK VÍDEO CLUB**  
A SUA LOCADORA  
Av. Duque de Caxias, 487 - Bela Vista

## SALMO 38

Leia o Salmo 38, 3 vezes por dia durante 3 dias seguidos. Mandar publicar no 4º dia e ver o que acontece. (E.L.R.)

## A PROCURA DE ALGUÉM

EMPRESÁRIO, nível superior, 39 anos, 1,69 de altura, 75 kg, olhos azuis, deseja conhecer uma garota entre 20 e 30 anos, de BELA VISTA ou Região, boa aparência, nível superior, de boa formação familiar, sem vícios, que deseje no futuro construir uma família com amor, carinho e compreensão. Carta com foto para: U. Bittencourt - Caixa Postal 7296 - Ag. Pituba - Salvador-Bahia, CEP: 41.811-970

Plenar Judiciário do Estado de Mato Grosso do Sul - Comarca de Bela Vista  
**EDITAL DE PRIMEIRA E SEGUNDA PRAÇA**  
O Doutor Luiz Carlos de Souza Ataíde, Juiz de Direito em Substituição Legal da Comarca de Bela Vista, Estado de Mato Grosso do Sul, na forma da lei, etc:  
FAZ SABER aos que o presente edital virem ou dele conhecimento tiverem, expedido nos autos nº 14.96 de EXECUÇÃO POP Nº 121A CERTA CONTRA DEVEDOR SOLVENTE que BANCO DO BRASIL S/A promove em face de EDEVALDO SALOMÃO, OSCAR SALOMÃO E S/M MARIA MADALENA PALMIERI SALOMÃO, em trâmite por este Juiz e Cartório Judicial, que nos dias 02.03.2000 e 13.03.2000, respectivamente às 14:30 horas no edifício do fórum local, será levado a público pregão de venda e arrematação, a quem mais der e maior lance oferecer, o seguinte bem: 250.0000 hec (duzentos e cinquenta hectares) de terras pastais e lavriadas da Fazenda PORTEIRA, atualmente denominada Fazenda Calantrilho, situado no Município de Caracol-MS, dentro dos seguintes limites e confrontações: AO NORTE, com a Fazenda Nossa Senhora Aparecida de Francisco Guilherme Bianchi; AO SUL, com a Fazenda Calantrilho de Tomaz Acosta; AO LESTE, pelo Corrego Sanga Bonita, com terras de Tomaz Acosta, com terras de Edevaldo Salomão e a OESTE, com terras de Ramão Nelson dos Santos, devidamente matriculado sob o nº 4.588 no Registro Geral de Imóveis desta Comarca. A referida área é completamente cercada com postes e fios de arame liso, não possui benfeitorias a especificar, apenas uma pequena parte da área formada. Considerando a sua localização e sua formação, avalio com o valor de R\$ 350,00 (trezentos e cinquenta reais) por hectares, no total de R\$ 87.500,00 (oitenta e sete mil, quinhentos reais), em data de 01.06.99, e será corrigido monetariamente 05 dias antes da primeira praça. Na primeira praça o imóvel não poderá ser alienado por preço inferior ao da avaliação, sendo que na segunda que se tiver oportunidade se resultar negativa a primeira, o imóvel será vendido a quem mais der e maior lance oferecer, ainda que por preço abaixo ao da avaliação. Não havendo expediente em qualquer das datas acima designadas, estas realizar-se-ão no mesmo horário e local do dia útil imediatamente seguinte. Caso os executados EDEVALDO SALOMÃO E OSCAR SALOMÃO E S/M MARIA MADALENA PALMIERI SALOMÃO, não sejam intimados pessoalmente para as praças ficam desde já intimados, através deste edital, das datas e horários designados para os praxeamentos. E para que ninguém alegue ignorância, foi expedido o presente edital, que será afixado na sede deste Juízo e publicado na forma da lei, com antecedência mínima de cinco dias antes da primeira praça. Dado e passado nesta cidade e Comarca de Bela Vista, Estado de Mato Grosso do Sul, aos dez dias do mês de janeiro do ano de dois mil. Eu, Edgard Ibanhes, Escrivão Judicial, o digitei.  
Luiz Carlos de Souza Ataíde - Juiz de Direito em subst. legal

# AGENDA MÉDICA

## Clínica de Olhos

Exames Oftalmológicos  
Adaptação de Lentes de Contato  
Cirurgia Ocular  
Dr. José Maria de Calazans Ramos  
CRM-MS 27.53 - CPF - 017.715.118-85  
**251-1694**  
Rua Tenente Bernardes, 608 - Centro - Jardim/MS

Ana Paula Bittencourt Ibe  
Cirurgiã Dentista  
CRO/MS. 2.113  
Rua Tenente Bernardes, 784 - Centro  
Fone: (0xx67) 251-2553 - CEP 79240-000  
Jardim / MS  
\* ATENDIMENTO A CRIANÇAS E ADULTOS  
\* CONVÊNIO COM PREVISUL

# IPTU 2000

## VENÇA 15 DE FEVEREIRO

**À VISTA com 10% de desconto**      **PARCELADO em até 4X ou 8X**

**IPTU de R\$ 30,00 a R\$ 100,00**      **IPTU acima de R\$ 100,00**

Pague na Tesouraria da Prefeitura  
Se você ainda não recebeu o carnê, procure o Departamento de Tributação da Prefeitura

Todo dinheiro arrecadado com o IPTU vai ser aplicado em ASFALTO na cidade. Pagando o IPTU, você contribui para melhorar Bela Vista e valorizar seu imóvel.

**Pague o IPTU e vamos asfaltar Bela Vista**

UNIÃO E TRABALHO

# Ultra-Med

Ultra-Sonografia Médica de Bela Vista e Eletrocardiograma (laudo via fax de médicos especializados)

Dr. Gustavo Rafael M. Boccia - Dr. Renato de Souza Rosa

Ultra-Sonografia Abdominal,  
Ultra-Sonografia Transvaginal,  
Ultra-Sonografia Mamária,  
Ultra-Sonografia Pélvica,  
Ultra-Sonografia Renal,  
Ultra-Sonografia Obstétrica.

Com Aparelho de Última Geração

Rua Guia Lopes, 550 - (067) 439-1363 - Bela Vista - MS - Cep. 79260-000

# Casa Veterinária

## Criação

Médicos Veterinários:  
Dra. Carmen Aparecida Santiago Lima  
CRMV/MS Nº 0911  
Assistência Clínica à pequenos animais com vacinas e consultas à domicílio; Banho e Tosa com hora marcada e Exame de Anemia Infecciosa Equina.  
Dr. Sérgio Augusto Loureiro Lima  
CRMV/MS Nº 0947  
Projetos para o aumento da produtividade pecuária, Exame andrológico em touros e Exames Laboratoriais.

Revendedor Purina Representante Exclusivo da Lagoa da Serra, Cerca Elétrica Peon e das Rações Fronteira ração para cavalos, aves em crescimento e de postura e de sal prático para engorda de bois e vacas leiteiras

Fone / Fax (0 67) 439-1533 - Bela Vista